



# 2025

## ESTRATTO

**CATALOGO PRODOTTI E LISTINO PREZZI**

IN VIGORE DAL 1 GENNAIO 2025



**CENTRALE ANTINTRUSIONE** a microprocessore a 8 zone cablate (16 con la funzione di duplicazione zone) espandibile fino a 192 zone cablate/senza fili. Possibilità di inserimento a chiave. Memoria 2048 eventi, 999 codici utenti/telecomandi. Possibilità di inserimento rapido con zone aperte, e di suddividere l'impianto in 8 aree indipendenti. Combinatore telefonico digitale incorporato: 4 numeri per Centrale di Sorveglianza e 8 numeri per combinatore vocale (con VDMP3). Cambio automatico dell'ora legale e solare. Combinatore GSM esterno (PCS250). Connessione diretta al software di programmazione BabyWare via seriale (con 307-USB) o TCP/IP (con IP150+). Possibilità di collegare fino a 254 moduli di qualsiasi tipo sul BUS (comprese le tastiere), in qualsiasi combinazione. 15 tipologie di zona programmabili. Alimentatore "switching" 2.5A. Armadio metallico mm 280x280x76.

- Possibilità di inserimento Totale, Perimetrale istantaneo, Perimetrale e Disinserito per singola area
- Integrazione con sistema controllo accessi
- Con ricevitore RTX3: fino a 192 trasmettitori senza fili, fino a 999 telecomandi bidirezionali REM2 e REM25, fino a 8 moduli uscite PGM senza fili 2WPGM e 8 sirenesenza fili SR230, SR150 e SR120
- Due porte seriali per connessione IP150+ e PCS265LTE
- Certificato EN50131 Grado 3

EVOHD+ (PXD92HDP)

€ 315,00\*

## PRODOTTI CORRELATI

Versione con alimentatore da 1.7A

EVO192 (PXD92ES)

€ 266,00\*

## ACCESSORI SUGGERITI

Modulo vocale

VDMP3 (PXVDMP3)

€ 143,50

Interfaccia programmazione PC

307-USB (PX307U)

€ 127,00



**CENTRALE ANTINTRUSIONE SERIE SPECTRA** a microprocessore con 16 zone cablate a bordo espandibili fino a 32 cablate/senza fili (con RX1-RTX3). Memoria 256 eventi, 32 codici utenti/telecomandi. Possibilità di suddividere l'impianto in 2 aree indipendenti con area comune. Combinatore telefonico digitale incorporato: 3 numeri per Centrale di Sorveglianza e 5 numeri per combinatore vocale (con VDMP3). Combinatore GSM esterno (PCS250). Cambio automatico dell'ora legale e solare. Connessione diretta al

software di programmazione BabyWare via seriale (con 307-USB) o TCP/IP (con IP150+). Alimentatore "switching" 1.1A. Armadio metallico mm 280x280x76.

- Possibilità di inserimento Totale, Notturmo, Perimetrale e Disinserito per singola area
- Programmazione facilitata con menu guidato
- Con ricevitore RTX3: fino a 32 trasmettitori senza fili e fino a 32 telecomandi bidirezionali REM2 e REM25, fino a 8 tastiere senza fili K32RF o K32IRF, fino a 2 ripetitori radio RPT1, fino a 16 moduli uscite PGM senza fili 2WPGM e fino a 4 sirene senza fili SR230, SR150 e SR120
- Due porte seriali per connessione IP150+ e PCS265LTE
- Certificato EN50131 Grado 2

SP7000+ (PXS7000SP)

€ 279,00\*

## PRODOTTI CORRELATI

Versione con 4 zone a bordo

SP4000 (PXS4000S)

€ 191,00\*

Versione con 5 zone a bordo

SP5500 (PXS5500S)

€ 201,00\*

Versione con 8 zone a bordo

SP6000+ (PXS6000SP)

€ 269,00\*

## ACCESSORI SUGGERITI

Modulo vocale

VDMP3 (PXVDMP3)

€ 143,50

Interfaccia programmazione PC

307-USB (PX307U)

€ 127,00

\*Prezzo valido per l'acquisto contemporaneo di almeno una tastiera

## LEGENDA



COMPATIBILE CON EVO



COMPATIBILE CON SPECTRA



**CENTRALE ANTINTRUSIONE IBRIDA SERIE MAGELLAN** a microprocessore con 8 zone cablate a bordo espandibili fino a 32 cablate/senza fili. Ricevitore radio integrato. Memoria 256 eventi, 32 codici utenti e telecomandi. Possibilità di suddividere l'impianto in 2 aree indipendenti con area comune. Combinatore telefonico digitale incorporato: 3 numeri per Centrale di Sorveglianza e 5 numeri per combinatore vocale (con VDMP3). Combinatore GSM esterno (PCS250). Cambio automatico dell'ora legale e solare. Connessione diretta al software di programmazione BabyWare via seriale (con 307-USB) o TCP/IP (con IP150+). Alimentatore "switching" 1.1A. Armadio metallico mm 280x280x76. Frequenza 868MHz.

- Possibilità di inserimento Totale, Notturmo, Perimetrale e Disinserito per singola area
- Gestisce fino a 32 telecomandi bidirezionali REM2 o REM25, fino a 8 tastiere senza fili K32RF, fino a 2 ripetitori radio RPT1, fino a 16 moduli uscite PGM senza fili 2WPGM e fino a 4 sirene senza fili SR230, SR150 e SR120
- Due porte seriali per connessione IP150+ e PCS265LTE
- Certificato EN50131 Grado 2

MG5050SP8/86 (PXM5050SP8)

€ 315,00\*

**PRODOTTI CORRELATI**

Versione a 433MHz

MG5050SP8 (PXMW5050SP8)

€ 315,00\*

Versione con 2 zone a bordo a 433MHz

MG5000 (PXMW5000S)

€ 254,00\*

**ACCESSORI SUGGERITI**

Modulo vocale SOLO PER MG5050+

VDMP3 (PXVDMP3)

€ 143,50

Interfaccia programmazione PC

307-USB (PX307U)

€ 127,00

Antenna per la conformità della centrale alla normativa EN50131 versione 433MHz

5050AN (PXMW5050AN)

€ 11,00

Antenna per la conformità della centrale alla normativa EN50131 versione 868MHz

5050AN/86 (PXM5050AN)

€ 11,00

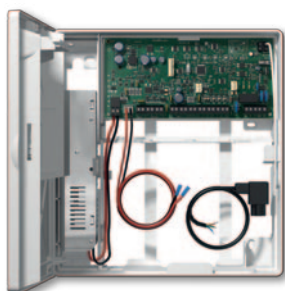

**CENTRALE ANTINTRUSIONE IBRIDA SERIE MAGELLAN** a microprocessore con 5 zone cablate a bordo espandibili fino a 32 cablate/senza fili. Memoria 256 eventi, 32 codici utenti e telecomandi. Possibilità di suddividere l'impianto in 2 aree indipendenti con area comune. Combinatore telefonico digitale incorporato: 3 numeri per Centrale di Sorveglianza e 5 numeri per combinatore vocale (con VDMP3). Combinatore GSM esterno (PCS250). Supporta fino a 15 telecamere HD88. Connessione diretta al software di programmazione BabyWare via seriale (con 307-USB) o TCP-IP (con IP150+). Alimentatore incorporato da 2.5A. La centrale MG5075 potrà utilizzare la tecnologia senza fili di Paradox FSK presto disponibile. Armadio plastico mm 254x273x89. Frequenza 433MHz.

- Possibilità di inserimento Totale, Notturmo, Perimetrale e Disinserito per singola area
- Supporta fino a 15 telecamere HD88
- Gestisce fino a 32 telecomandi bidirezionali REM2 e REM25, fino a 8 tastiere senza fili K32RF, fino a 2 ripetitori radio RPT1, fino a 16 moduli uscite PGM senza fili 2WPGM e fino a 4 sirene senza fili SR23/SR150/SR120
- Alimentazione ausiliaria di 2,5A
- Certificato EN50131 Grado 2

MG5075S (PXMW5075S)

€ 319,00\*

\*Prezzo valido per l'acquisto contemporaneo di almeno una tastiera

**ACCESSORI SUGGERITI**

Modulo vocale

VDMP3 (PXVDMP3)

€ 143,50

Interfaccia programmazione PC

307-USB (PX307U)

€ 127,00



COMPATIBILE CON MG5000/MG5050



COMPATIBILE CON MG5075



## Tastiera touchscreen

A B C E

- Design elegante e sottile per fissaggio a parete
- Funzione di cornice digitale
- A richiesta cover sostituibile nei colori argento, porpora, rosso, verde e blu
- Certificato EN50131 Grado 3



La tastiera TM50 utilizza un brillante display a colori da 5 pollici (127 mm) con risoluzione 480x272 pixel abbinato ad un alta qualità "touchscreen", con interfaccia utente a menu guidato molto intuitivo. Possibilità di personalizzare anche da utente le etichette zona, aree, codici utenti e uscite programmabili. Attivazione e disattivazione fino ad otto uscite programmabili in modo semplice ed intuitivo. Possibilità di regolare la retroilluminazione, il volume e la sensibilità del touchscreen. 3 tasti panico ad attivazione rapida ed ingresso 1 di zona. Collegamento su BUS. Dimensioni mm 145x97x16. Colore bianco.

TM50W (PXDTM50W)

€ 307,00

### PRODOTTI CORRELATI

Versione colore nero

TM50B (PXDTM50B)

€ 307,00

### ACCESSORI SUGGERITI

Cover per tastiere TM50

TM51S (PXDTM51S) Versione colore argento

€ 30,00

TM51P (PXDTM51P) Versione colore porpora

€ 30,00

TM51R (PXDTM51R) Versione colore rosso

€ 30,00

TM51G (PXDTM51G) Versione colore verde

€ 30,00

TM51L (PXDTM51L) Versione colore blu

€ 30,00

## Tastiera touchscreen

A B C E

- Design elegante e sottile per fissaggio a parete
- Funzione di cornice digitale
- Fino a 8 mappe grafiche a colori
- Firmware aggiornabile
- Certificato EN50131 Grado 3



La tastiera TM70 utilizza un brillante display a colori da 7 pollici (177 mm) con risoluzione 800 x 480 pixel abbinato ad un alta qualità "touchscreen", con interfaccia utente a menu guidato molto intuitivo. Possibilità di personalizzare anche da utente le etichette zona, aree, codici utenti e uscite programmabili. Attivazione e disattivazione fino ad otto uscite programmabili in modo semplice e intuitivo. Possibilità di regolare retroilluminazione, il volume e la sensibilità del touchscreen. 3 tasti panico ad attivazione rapida e ingresso 1 di zona. Collegamento su BUS. Dimensioni mm 177x114x15. Colore bianco

TM70W (PXDTM70W)

€ 354,00

### ACCESSORI SUGGERITI

Cornice da incasso per Tastiera TM70

TM70WB (PXDTM70WB)

€ 31,00

## Tastiera a sfioramento Touch Sense

A

- Assegnazione ad una o più aree
- Programmazione semplificata dei telecomandi per l'utente
- Disponibile in diverse lingue



Tastiera a sfioramento Touch Sense con visualizzatore alfanumerico LCD con retroilluminazione colore blu ad alta visibilità, 2 righe di 16 caratteri con scritte programmabili, design compatto e affusolato, 14 tasti ad attivazione singola, 3 tasti ad attivazione rapida per allarme emergenza. Programmazione degli avvisatori acustici in modo indipendente per ciascuna zona. Collegamento su BUS. 1 zona indirizzabile e 1 uscita programmabile. Colore bianco.

K656 (PXD656)

€ 270,00

## Tastiera con display LCD

A

- Design compatto, moderno ed elegante
- Assegnazione ad una o più aree
- Disponibile in diverse lingue
- Certificato EN50131 Grado 3



Tastiera con visualizzatore alfanumerico LCD con retroilluminazione colore blu ad alta visibilità, 2 righe di 16 caratteri con scritte programmabili (con chiave memoria, software BabyWare, NEware o con la funzione "copia modulo"), sportello verticale di protezione dei tasti, 14 tasti ad attivazione singola, 3 tasti ad attivazione rapida per allarme emergenza, possibilità di regolazione della luminosità, del contrasto e della velocità di scorrimento del testo, visualizzazione dell'ora in formato 12 o 24 ore. Programmazione degli avvisatori acustici in modo indipendente per ciascuna zona. Collegamento su BUS. 1 zona indirizzabile e 1 uscita programmabile. Colore bianco.

K641+ (PXD641E1)

€ 175,00

### PRODOTTI CORRELATI

Versione con interruttore manomissione

K641TIT+ (PXD641F1)

€ 190,00

## Tastiera con lettore di prossimità

A

- Accesso autorizzato con scheda di prossimità e/o codice su tastiera
- Possibilità di inserimento/disinserimento del sistema tramite scheda di prossimità



Tastiera come K641+, ma con lettore di prossimità per controllo accessi integrato: basta presentare la scheda di prossimità direttamente davanti alla tastiera. Ingressi per contatto porta e richiesta di uscita, uscita per blocco porta, possibilità di programmare orari per lo sblocco automatico, allarme per porta lasciata aperta e porta forzata.

K641R (PXD641SP)

€ 235,00

### ACCESSORI SUGGERITI

Scheda portachiavi di prossimità nei colori nero, blu, verde, rosso

C705 (PXD705B / PXD705G / PXD705L / PXD705R)

€ 8,00

Scheda portachiavi di prossimità

C704 (PXD704B)

€ 8,00

Scheda standard di prossimità

C702 (PXD702A)

€ 7,00

## Tastiera con display LCD

B C E

- Indicatore LED per la modalità di funzionamento StayD
- Zone avviso acustico con programmazione indipendente
- Certificato EN50131 Grado 2



Tastiera con visualizzatore alfanumerico LCD con retroilluminazione colore blu ad alta visibilità, 2 righe di 16 caratteri con scritte programmabili, sportello verticale di protezione dei tasti, possibilità di regolazione della luminosità, del contrasto e della velocità di scorrimento del testo. 8 tasti di attivazione rapida, 3 tasti di attivazione allarme. Collegamento su BUS (max. 15 tastiere). 1 ingresso di zona.

K32LCD+ (PXM5C1)

€ 140,00

**Tastiera con indicatori LED**

B C E

- Indicatore LED per la modalità di funzionamento StayD
- Zone avviso acustico con programmazione indipendente
- Certificato EN50131 Grado 2



Tastiera con indicatori LED 32 zone e sportello verticale di protezione dei tasti, indicatori LED separati per la visualizzazione dello stato d'inserimento Totale, Notturmo, Perimetrale e Disinserito di ciascuna delle 2 aree. 8 tasti di attivazione rapida, 3 tasti di attivazione allarme. Possibilità di regolazione della luminosità. Collegamento su BUS (max. 15 tastiere). 1 ingresso di zona.

K32+ (PXM5L1)

€ 148,00

**Tastiera con visualizzatore LCD a icone**

B C E

- Collegamento via radio bidirezionale
- Indicatore LED per la modalità di funzionamento StayD
- Messaggi ad icone per la programmazione e le funzioni utente



Tastiera con visualizzatore LCD ad icone con retroilluminazione blu e sportello verticale di protezione dei tasti, visualizzazione dello stato delle 32 zone e dello stato d'inserimento Totale, Notturmo, Perimetrale e Disinserito per ciascuna delle 2 aree. Possibilità di regolazione della luminosità. Fornita con 2 pile alcaline stilo tipo AA. Possibilità di utilizzare l'alimentatore PA6-EU a 6Vc.c. Versione a 433MHz.

K32IRF (PXMW32IR)

€ 260,00

**ACCESSORI SUGGERITI**

Alimentatore per tastiere senza fili

PA6-EU (PXM32T)

€ 31,00

**Tastiera verticale LED**

B C E

- Visualizzazione luminosa delle zone aperte
- Indicatore LED per la modalità di funzionamento StayD
- Zone avviso acustico con programmazione indipendente



Tastiera con indicatori LED 10 zone e sportello verticale di protezione dei tasti, indicatori LED separati per la visualizzazione dello stato d'inserimento Totale, Notturmo, Perimetrale e Disinserito di ciascuna delle 2 aree. Possibilità di regolazione della luminosità. Collegamento su BUS (max. 15 tastiere). 1 ingresso di zona.

K10V (PXM5V)

€ 90,00

**Tastiera orizzontale LED**

B C E

- Visualizzazione luminosa delle zone aperte
- Indicatore LED per la modalità di funzionamento StayD
- Zone avviso acustico con programmazione indipendente



Tastiera con indicatori LED 10 zone e sportello orizzontale di protezione dei tasti, indicatori LED separati per la visualizzazione dello stato d'inserimento Totale, Notturmo, Perimetrale e Disinserito di ciascuna delle 2 aree. Possibilità di regolazione della luminosità. Collegamento su BUS (max. 15 tastiere). 1 ingresso di zona.

K10H (PXM5H)

€ 90,00

**Tastiera con visualizzatore LCD a icone**

B C E

- Visualizzazione luminosa delle zone aperte
- Indicatore LED per la modalità di funzionamento StayD
- Zone avviso acustico con programmazione indipendente



Tastiera con visualizzatore LCD ad icone con retroilluminazione colore blu ad alta visibilità, visualizzazione dello stato delle 32 zone per le 2 aree. Sportello verticale di protezione dei tasti, possibilità di regolazione della luminosità. Collegamento su BUS (max. 15 tastiere). 1 ingresso zona.

K32I (PXM5I)

€ 176,00

**Tastiera con ricevitore radio**

B

- Semplifica l'installazione di sistemi con zone cablate/senza fili
- Indicatore LED per la modalità di funzionamento StayD
- Zone avviso acustico con programmazione indipendente



Tastiera con ricevitore radio bidirezionale integrato, gestisce 32 zone senza fili e 32 telecomandi, visualizzatore alfanumerico LCD con retroilluminazione colore blu ad alta visibilità, 2 righe di 16 caratteri con scritte programmabili, sportello verticale di protezione e dei tasti, possibilità di regolazione della luminosità, del contrasto e della velocità di scorrimento del testo. Collegamento su BUS. 1 ingresso di zona. Fornita con 1 telecomando bidirezionale REM2. Versione a 868MHz.

K32LX/86 (PXM32LX)

€ 255,00

**PRODOTTI CORRELATI**

Versione a 433MHz

K32LX (PXMW32LX)

€ 255,00

**Tastiera con indicatori LED**

B C E

- Visualizzazione luminosa delle zone aperte
- Indicatore LED per la modalità di funzionamento StayD
- Zone avviso acustico con programmazione indipendente



Tastiera con indicatori LED 10 zone e sportello orizzontale di protezione dei tasti, indicatori LED separati per la visualizzazione dello stato d'inserimento Totale, Notturmo, Perimetrale e Disinserito di un'unica area. Possibilità di regolazione della luminosità. 1 ingresso di zona.

K636 (PXEK636)

€ 75,00

## Modulo combinatore vocale



- Menu vocale estremamente semplificato, non richiede istruzioni per l'utente
- Certificato EN50131 Grado 2

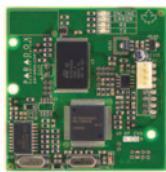

Modulo combinatore vocale. Chiama fino a 5 numeri telefonici (8 con le centrali DIGIPLEX EVO) per riportare un allarme intrusione, aggressione, incendio, mancanza e ripristino rete e batteria bassa centrale utilizzando messaggi vocali. Personalizzazione di un messaggio vocale di 15 secondi. Permette l'inserimento/disinserimento del sistema e l'attivazione delle uscite programmabili a distanza tramite qualsiasi telefono. Inserimento ad innesto sulla scheda della centrale.

VDMP3 (PXVDMP3)

€ 143,50

## Modulo comunicazione GSM/GPRS



- Supporta l'alloggiamento di due SIM per funzionamento in ridondanza
- È consigliato l'utilizzo di un alimentatore supplementare esterno



Modulo di comunicazione GSM/GPRS. Permette la comunicazione con i formati SIA e Contact ID; abbinato al modulo comunicatore vocale VDMP3 consente: l'invio a 5 numeri telefonici di messaggi vocali per allarme (8 con le centrali DIGIPLEX EVO), inserire/disinserire il sistema, attivare uscite e conoscere lo stato del sistema; invio di messaggi SMS a 8 numeri telefonici; telegestione remota della centrale via GPRS; tramite il modulo CVT485 può essere installato fino a m 300 dalla centrale.

PCS250 (PXVPCS251)

€ 220,00

## Modulo comunicatore LTE



- LTE (V7.00.009 e successive)
- Funzionalità completa dell'app BlueEye
- Supporto di due schede SIM per la ridondanza del provider
- Certificato EN 50136-1 EN 50136-2 Grade 3
- Connessione automatica con SWAN per l'utilizzo dell'applicazione mobile BlueEye
- Batteria di backup agli ioni di litio incorporata (opzionale)
- Inserire o disinserire il sistema tramite messaggio di testo (SMS)
- Comunicazione crittografata (128 bit)
- Doppio interruttore antimanomissione (rimozione della parete e del coperchio)
- Segnalazione di perdita connessione con la centrale



Modulo comunicatore LTE. Offre soluzioni di comunicazione LTE o di scambio dati di reporting GSM per i sistemi Paradox. Fornisce una comunicazione bidirezionale tra le centrali Paradox e le rispettive stazioni di monitoraggio, oltre alla messaggistica personale. È compatibile con l'applicazione BlueEye.

PCS265V8 (PXVPCS265V8)

€ 235,00

### ACCESSORI SUGGERITI

Kit convertitore RS485/RS-232

CV4USB (PXDCON4)

€ 307,00

Scheda estensione lunghezza BUS

CVT485 (PXVT485)

€ 64,00

Antenna esterna per comunicatore PCS250

MGEXT (PXMEXT)

€ 52,00

Antenna esterna per comunicatore PCS265LTE

ANTK4G (PXVPCS265A)

€ 80,00

Batteria per comunicatore PCS265V7

PCS265LTB (PXVPCS265B)

€ 49,00

Cavo estensione antenna GSM

PXEXT2 (PXVXT2) Lunghezza metri 2

€ 37,00

PXEXT4 (PXVXT4) Lunghezza metri 4

€ 53,00

PXEXT7 (PXVXT7) Lunghezza metri 7

€ 80,00

PXEXT14 (PXVXT14) Lunghezza metri 14,5

€ 106,00

PXEXT18 (PXVXT18) Lunghezza metri 18

€ 147,00

**Modulo** espansione 1 zona A

Modulo espansione 1 zona cablata con collegamento su BUS. Fornito con custodia in plastica.



ZX1 (PXDZX1)

€ 69,00

**Modulo** espansione 8 zone A B C E

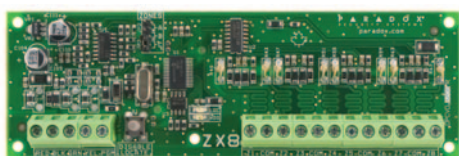

► Possibilità di utilizzare un ingresso zona come ingresso per contatto antimanomissione

Modulo espansione 8 zone cablate e 1 uscita programmabile, collegamento su BUS.

ZX8 (PXPRZ-8)

€ 141,00

**Modulo** espansione 8 zone A B C E

Modulo espansione 8 zone fornito in contenitore ABS. Dispone di indicatori LED sul frontalino per visualizzare lo stato di ogni ingresso di zona in tempo reale per facilitare l'installazione e la manutenzione

- Certificato EN50131-3, Grado 3
- Contatto antimanomissione
- Firmware aggiornabile



ZX82 (PXPRZX82)

€ 150,00

**Modulo** espansione 8 zone B C E

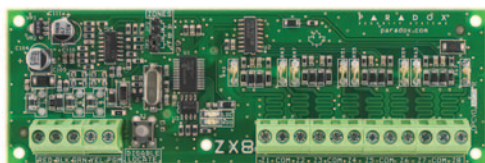

- Possibilità di utilizzare un ingresso zona come ingresso per contatto antimanomissione
- Certificato EN50131 Grado 2

Modulo espansione 8 zone cablate e 1 uscita programmabile, collegamento su BUS.

ZX8SP (PXSPZX8)

€ 78,00

**Modulo** espansione 8 uscite relè 4A A B C E

- Indicatori LED sul frontalino per visualizzare lo stato dei relè, che possono anche essere attivati manualmente
- Firmware aggiornabile

Modulo espansione a 8 uscite a relè programmabili fornito in contenitore ABS. Compatibile con SWAN/Insite Gold.



PGM82 (PXPRPG82)

€ 201,00

**Modulo** 4 uscite relè 5A A B C E

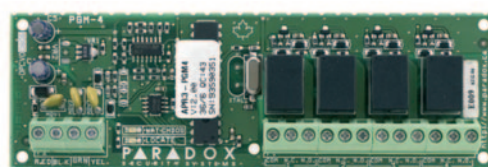

- Certificato EN50131 Grado 3

Modulo 4 uscite a relè 5A programmabili, con collegamento su BUS. Permette l'attivazione di sirene, luci, porte o cancelli automatici.

PGM4 (PXPRPG4)

€ 138,00

**Modulo** alimentatore switching 2.5A A B C E

- Alimentazione ausiliari da 2.5A e fino a 1.2A per batteria
- Ingresso contatto antimanomissione
- Funzionamento stand alone
- Certificazione EN50131 Grado 2



Modulo alimentatore "switching". 2.5A completamente supervisionato, con collegamento su BUS. Richiede trasformatore TF40/16

PS25 (PXDPS25)

€ 170,00

**Modulo** alimentatore switching 4A A B C E

- Uscita ausiliaria continua da 15Vc.c. 4.0A
- 75W di potenza totale
- Interruttore antimanomissione
- Funzionamento stand alone
- Certificazione EN50131 Grado 2



Modulo alimentatore "switching". 4A completamente supervisionato, con collegamento su BUS.

PS45 (PXDPS45)

€ 398,00



## Modulo Internet MQTT

**A B C E**

- Utilizza la tecnologia MQTT
- Supporta fino a 2 ricevitori
- Compatibile con EVOHD+, SP+, MG+ e la maggior parte dei pannelli prodotti dopo il 2012



Modulo di comunicazione Internet utilizzato per la segnalazione e la connessione remota ai sistemi Paradox via Internet. La segnalazione al CMS della stazione centrale è possibile tramite il ricevitore/convertitore IPC10, si collega al sistema in remoto con l'applicazione BlueEye, il software per PC e fornisce l'aggiornamento remoto del sistema.

IP150+MQ (PXDIP15GMQ)

€ 135,00

## Modulo rete Ethernet

**A B C E**

- È compatibile con EVOHD+, SP+, MG+ e la maggior parte delle centrali prodotte dopo il 2012
- È compatibile solo con BlueEye (non supporta Insite Gold), BabyWare versione 5.6.28 e Infield versione 5.6.22 (o superiori)



Modulo di comunicazione Internet può inviare rapporti fino a 4 ricevitori di Vigilanza (dialoga solo con ricevitore IC10. Non è compatibile con IPRS/7 e IPR512). Supporta collegamento Ethernet e Wi-Fi. Facile installazione tramite due clip sull'armadio della centrale. Dimensioni mm 109x27x22.

IP180 (PXDIP18WFA)

€ 150,00

## Modulo isolatore e amplificatore

**A B**

- Ciascuna porta di alimentazione fornisce comunicazione fino a m 75 (con centrali SPECTRA SP)



Modulo isolatore e amplificatore. Estende e divide il BUS di comunicazione in 2 uscite completamente isolate. Se una delle uscite è guasta o manomessa, l'altra continua a funzionare. 1 porta d'ingresso, 2 porte d'uscita completamente separate. Armadio metallico mm 200x255x76. Richiede alimentatore.

HUB2 (PXPRHUB)

€ 209,00

## Kit convertitore

**A B C**

- Una porta USB ed una porta seriale (DB-9)
- Comunicazione a 19,2k baud con centrali MAGELLAN e SPECTRA SP e a 38,4k baud con centrali DIGIPLEX EVO



Kit convertitore RS-485/RS-232. Permette la comunicazione tra centrale e PC fino a m 300 di distanza.

CV4USB (PXDCON4)

€ 307,00

## Modulo integrazione

**A**

- Firmware aggiornabile localmente tramite interfaccia 307USB e software BabyWare
- Interfaccia il bus EVO verso sistemi esterni tramite porta seriale RS232
- Protocollo di interfaccia ASCII o C-bus

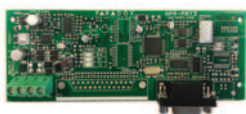

Modulo interfaccia RS232. Consente di interfacciare il bus EVO con sistemi esterni tramite una connessione seriale RS232. Offre inoltre la possibilità di stampare automaticamente dal vivo o eventi memorizzati. Può essere inoltre utilizzato come interfaccia tra il sistema domotico e la centrale serie EVO.

BUS2SER (PXBUS2S)

€ 140,00

## Modulo integrazione e stampante

**A**

- Firmware aggiornabile localmente tramite interfaccia 307USB e software BabyWare
- Compatibile con i protocolli ASCII o C-BUS
- Porta USB per collegamento con PC
- Assegnazione ad una o più aree

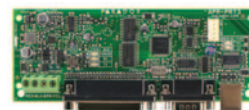

Modulo integrazione. Fornisce un'interfaccia tra la centrale DIGIPLEX EVO ed un sistema periferico autonomo (ad esempio una stampante, un PC), per la stampa automatica/manuale dei rapporti degli eventi di zone/sistemi. 16 ingressi virtuali per attivare un'azione nella centrale utilizzando il protocollo ASCII o C-BUS, a seguito di un evento ricevuto dal sistema periferico. 30 uscite virtuali programmabili per attivare un'azione nel sistema periferico a seguito di un evento ricevuto dalla centrale.

PRT3 (PXPRP-3)

€ 254,00

## Modulo interfaccia

**A B C E**

- 3 indicatori LED con porta USB per il collegamento diretto tra PC (PC, E CENTRALE)
- Una porta USB ed una porta seriale (DB-9)
- Permette la comunicazione tra centrale e PC fino a m 60



Modulo Interfaccia con porta USB per il collegamento diretto tra PC e centrale.

307-USB (PX307U)

€ 127,00

## Chiave memoria USB

**A B C**

- Indicatore LED di stato
- Interruttore di blocco per impedire l'involontaria cancellazione dei dati



Chiave memoria USB. Permette di memorizzare tutti i dati di programmazione di una centrale o di una tastiera in pochi secondi in un PC tramite il software BabyWare o in un'altra centrale o tastiera. Collegamento diretto al connettore di memoria della centrale, non richiede linea telefonica, PC o altre apparecchiature.

PMC5 (PXPMC5)

€ 103,00

## Applicazione per Android e iOS

**A B C E**

- Aspetto e interfaccia utente moderni
- Collega e controlla tutti i sistemi Paradox
- Gestisci Allarmi, Controllo Accessi e Uscite, in un'unica applicazione
- Supporta i widget (PGM, Arm/Disarm) - Solo Android
- Personalizzazione PGM e controllo accessi
- Sezione installatore per programmazione e manutenzione



BlueEye

Scaricabile da Android Store e Apple Store



**Kit controllo accessi**



- Collegamento tra lettore e modulo con soli 4 conduttori



Kit controllo accessi per centrali DIGIPLEX EVO, comprende 1 lettore di prossimità da interno/esterno R910 con portata di lettura fino a cm 10 e 1 modulo ACM12. Fornito in armadio metallico PX-BOX1 mm 200x255x76. Richiede trasformatore.

DGP-KIT220 (PXDAK22)

€ 519,00

**Tastiera con lettore di prossimità**



- Accesso autorizzato con scheda di prossimità e/o codice su tastiera
- Possibilità di inserimento/disinserimento del sistema tramite scheda di prossimità
- Certificato EN50131 Grado 3



Tastiera come K641+, ma con lettore di prossimità per controllo accessi integrato: basta presentare la scheda di prossimità direttamente davanti alla tastiera. Ingressi per contatto porta e richiesta di uscita, uscita per blocco porta, possibilità di programmare orari per lo sblocco automatico, allarme per porta lasciata aperta e porta forzata.

K641R (PXD641S)

€ 254,00

**Lettore di prossimità**



- Collegamento tra lettore e modulo ACM-12 con soli 4 conduttori
- Firmware aggiornabile localmente tramite interfaccia CV4USB
- Supporta la funzione scheda e/o codice utente di 4 o cifre



Lettore di prossimità da interno/esterno con tastiera, portata di lettura fino a cm 10, LED di visualizzazione a 3 colori. Dimensioni mm 43x152x25. Colore nero.

R915/B (PXD915B)

€ 230,00

**PRODOTTI CORRELATI**

Versione colore bianco

R915/W (PXD915W)

€ 230,00

**ACCESSORI SUGGERITI**

Piastra di fissaggio su scatola da incasso. Colore nero

910WP (PXD910P)

€ 25,00

**Modulo controllo accessi**



- Collegamento ai lettori R910 e R915 con soli 4 conduttori
- Firmware aggiornabile localmente tramite interfaccia CV4USB
- Trasformatore condiviso: è possibile utilizzare un solo trasformatore per alimentare più moduli che hanno questa prestazione



Modulo controllo accessi per 1 lettore con collegamento su BUS. Consente l'accesso e/o l'inserimento e disinserimento del sistema con sola scheda, con solo codice, oppure con scheda e codice. Comando automatico sblocco porta, opzioni per porta aperta e per porta forzata, temporizzazioni per sblocco porta e per ritardo esteso, sblocco porta manuale con pulsante o uscita programmabile, opzione sblocco porta su allarme incendio. Fornito in armadio metallico mm 200x255x76. Richiede trasformatore.

ACM12 (PXDAC12)

€ 339,00

**Lettore di prossimità**



- Collegamento tra lettore e modulo ACM-12 con soli 4 conduttori
- Firmware aggiornabile localmente tramite interfaccia CV4USB
- Custodia con elevata resistenza alle intemperie (sigillata in resina), grado di protezione IP65



Lettore di prossimità da interno/esterno, portata di lettura fino a cm 10, LED di visualizzazione a 3 colori, indicatore luminoso frontale blu. Dimensioni mm 51x146x26. Colore nero.

R910 (PXD910)

€ 230,00

**Scheda di prossimità**



Scheda standard di prossimità. Pratico formato carta di credito, molto sottile e flessibile. Fessura verticale per fissaggio a clip, costruzione in PVC durevole, colore bianco.

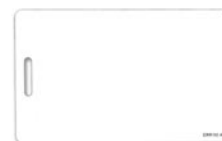

C702 (PXD702A)

€ 7,00

**Scheda di prossimità ISO**



Scheda di prossimità ISO. Lucida sui due lati. ratico formato carta di credito, molto sottile e flessibile. Fessura verticale per fissaggio a clip, costruzione in PVC durevole, colore bianco. Idonea per stampa di foto ID di alta qualità.

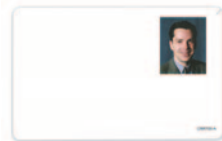

C706 (PXD706A)

€ 4,50

**Scheda portachiavi di prossimità**



Scheda portachiavi di prossimità. Si attacca semplicemente ad un anello portachiavi, costruzione durevole in plastica trasparente bul. Completamente passiva (nessuna batteria richiesta).



C704 (PXD704B)

€ 8,00

**Scheda di prossimità**



Scheda di prossimità. Design elegante, si attacca semplicemente ad un anello portachiavi, costruzione durevole in plastica, completamente passiva (nessuna batteria richiesta)



C705 QPN (PXD705B)

€ 8,00

**PRODOTTI CORRELATI**

Versione colore blu

C705 U7N (PXD705L)

€ 8,00

Versione colore verde

C705 A7C (PXD705G)

€ 8,00

Versione colore rosso

C705 QBN (PXD705R)

€ 8,00

## Telecomando tipo portachiavi



- Possibilità di 5 diverse attivazioni



Telecomando tipo portachiavi con scheda di prossimità per controllo accessi integrata. Tasti retroilluminati, 4 tasti di attivazione, 5 canali. Resistente all'acqua. Fornito con 1 pila al litio 3V tipo 2032. Versione a 433MHz.

RAC1 (PXMWRA1)

€ 94,00

### PRODOTTI CORRELATI

Versione a 868MHz

RAC1/86 (PXMRA1)

€ 94,00

## Software gestione controllo accessi

- Possibilità di comunicazione tramite Internet (TCP/IP). Richiede il modulo Internet IP150
- Supervisione in tempo reale del sistema (visualizzazione dello stato del sistema, delle zone e dei guasti)
- Inserimento/disinserimento ed esclusione zone



Programma software in ambiente Windows™ per la telegestione delle opzioni antintrusione e controllo accessi delle centrali DIGIPLEX EVO. Compatibile con Windows™ 98 e superiori.

NEWACC (PXNEWAC)

€ 669,00

# RIVELATORI COLLEGABILI SU BUS

## Rivelatore passivo d'infrarossi



- Regolazione dei parametri tramite tastiera della centrale o a distanza con software di telegestione BabyWare
- Rilevatore digitale a doppio consenso
- Geometria Interlock del sensore



Rivelatore passivo d'infrarossi. Con piroelemento QUAD digitale indirizzabile, con collegamento su BUS. Portata m 12x12 ampio angolo 110°. Alta immunità alle interferenze con tecnologia digitale SHIELD™, elaborazione digitale del segnale, compensazione automatica della temperatura, elaborazione singola o doppia del segnale.

DM60 (PXDP60)

€ 72,00

## Rivelatore passivo d'infrarossi



- Regolazione dei parametri tramite tastiera della centrale o a distanza con software di telegestione BabyWare



Rivelatore passivo d'infrarossi digitale indirizzabile. Collegamento su BUS. Portata m 12x12 ampio angolo 110°. Alta immunità alle interferenze con tecnologia digitale SHIELD™, elaborazione digitale del segnale, compensazione automatica della temperatura, elaborazione singola o doppia del segnale.

DM50 (PXDP50)

€ 60,00

## Contatto magnetico



Contatto magnetico indirizzabile. Collegabile su BUS. Dimensioni mm 74x35x20.



ZC1 (PXDZC1)

€ 87,00

## Doppio rivelatore digitale



- Super Pet Immunity con ottica geometrica per aumentare l'immunità agli animali
- Doppio rivelatore controllato da Full Authority Digital Electronics Control (FADEC)
- Protezione antirimozione e antiapertura
- Certificato EN 50131 Grado 3



Doppio rivelatore digitale. Per porte e finestre esterne/interne. Funzione antimascheramento, antistrisciamento, Pet immunity. Dimensioni mm 123x61x43.

NV37MX (PX-NV37MX)

€ 140,00

## Rivelatore passivo d'infrarossi



- Regolazione dei parametri tramite tastiera della centrale o a distanza con software di telegestione BabyWare
- Doppia ottica (2 sensori a doppio elemento e a doppio consenso)



Rivelatore passivo d'infrarossi digitale indirizzabile. Collegamento su BUS. Portata m 11x11 angolo 90°. Alta immunità agli animali domestici fino a kg 40. Alta immunità alle interferenze con tecnologia digitale SHIELD™, elaborazione digitale del segnale, compensazione automatica della temperatura, elaborazione singola o doppia del segnale.

DM70 (PXDP70)

€ 88,00

### ACCESSORI SUGGERITI

Staffa a muro 90° per serie NV35 e NV37

SB35 (PXMYN35B)

€ 25,00

### Rivelatore digitale



- Pet immune regolabile
- Programmazione con display
- Funzione antistrisciamento
- Certificato EN 50131 Grado 3



Rivelatore digitale indirizzabile per esterno a doppia tecnologia, doppio PIR e microonda con funzione antimascheramento e antistrisciamento. Portata m 15 x 15 angolo 90°, interruttore antomanomissione e antirimozione. Grado di protezione IP55. Elevata immunità animali domestici regolabile 10Kg, 15Kg e 20Kg.

NVX80 (PX-NVX80)

€ 505,00

### Rivelatore passivo d'infrarossi



- Doppia rilevazione antimascheramento ai due lati con rilevazione tramite IR attivi
- Contatto antimanomissione
- Avvisatore acustico incorporato escludibile
- Alta immunità ai falsi allarmi
- Certificato EN 50131 Grado 2



Rivelatore passivo d'infrarossi antimascheramento digitale supervisionato per esterno/interno a barriera a doppio fascio, portata regolabile a m 3, m 5.25, m 7.5, m 10.5 e m 12 per lato. Custodia resistente agli urti ed alle temperature, completa di guarnizione stampata in gomma, con grado di protezione IP 64. Regolazione sensibilità e regolazione orizzontale a 0 o 3 gradi. Elevata immunità agli animali domestici fino a 40Kg.

NV780MX (PX-NV780M)

€ 270,00

### ACCESSORI SUGGERITI

Tettuccio anti pioggia

780MRC (PXMYN780C)

€ 25,00

### Rivelatore PIR da soffitto



- Elaborazione del segnale brevettata con conteggio impulsi automatico
- Software con algoritmo di schermatura digitale e sensibilità regolabile
- Elaborazione segnale singola o doppia



Rivelatore PIR da soffitto con sensore a doppio elemento, copertura 360° portata m 7x6 ad un'altezza di m 2.4 e portata m 11x6 ad un'altezza di m 3.7.

DG467 (PX-467)

€ 77,00

### Rivelatore acustico di rottura vetri



- Rilevazione accurata della rottura di vetri normali, temperati e laminati
- Interruttore antimanomissione
- Verifica funzionalità tramite strumento di prova Test Trek V2
- Due modalità di funzionamento: indirizzabile per le centrali DIGIPLEX EVO o convenzionale a relè



Rivelatore acustico di rottura vetri, con sensibilità regolabile: copertura fino a m 9 con sensibilità alta, e fino a m 4.5 con sensibilità bassa. Analisi completa dello spettro acustico ad infrasuono, filtri digitali su 7 frequenze, amplificatore digitale di guadagno e valutazione della variazione di frequenza, alta immunità alle interferenze EMI e RFI con filtro digitale.

DG457 (PXD457)

€ 69,00

### ACCESSORI SUGGERITI

Strumento di prova Test Trek V2

459 (PX-TEST)

€ 223,00

### Rivelatore passivo d'infrarossi



- Compensazione automatica della temperatura
- Funzione di sopravvivenza: l'indicatore LED di allarme può continuare la visualizzazione anche quando il rivelatore è in modalità risparmio energetico, senza compromettere la durata delle pile
- Certificato EN 50131 Grado 2



Rivelatore passivo d'infrarossi digitale indirizzabile per esterno, con collegamento su BUS. Doppia ottica ed elevate prestazioni, portata m 11x11 angolo 90°, interruttore antimanomissione. Custodia resistente agli urti ed alle intemperie, con guarnizione stampata in gomma, con grado di protezione IP45. Sistema di filtraggio a doppia ottica e lente protetta agli UV, regolazione della sensibilità a più livelli. Temperatura di funzionamento: da -35°C a +50°C. Elevata immunità agli animali domestici fino a kg 40.

DG85W (PX-DG8W)

€ 160,00

### ACCESSORI SUGGERITI

Lente monopiano orizzontale

DG81 (PX-DG81)

€ 24,00

Lente effetto tenda

DG82 (PX-DG82)

€ 24,00

Squadretta a snodo per esterno

SB85 (PX-SB8W)

€ 28,00



## Ricevitore radio B

- 2 uscite programmabili
- Firmware aggiornabile localmente tramite interfaccia 307USB e software BabyWare
- Visualizzazione dell'intensità del segnale radio dei trasmettitori

Ricevitore radio. Gestisce 32 zone senza fili e 32 telecomandi portatili. Compatibile con le centrali SPECTRA SP. Possibilità di utilizzo con tutti i trasmettitori della serie MAGELLAN.

Versione a 433MHz.



RX1 (PXMWRX1)

€ 75,00

### PRODOTTI CORRELATI

Versione a 868MHz

RX1/86 (PXMXR1)

€ 75,00

## Ricevitore radio bidirezionale A B

- 3 uscite programmabili di cui 1 a relè (5A)
- Programmazione dei trasmettitori tramite autoapprendimento
- Per aumentare la portata dei ricevitori radio è possibile utilizzare fino a 2 ripetitori RPT1 o RPT1/86
- Certificato EN 50131 Grado 2

Ricevitore radio bidirezionale. Gestisce 32 zone senza fili e 32 telecomandi portatili (999 telecomandi portatili con le centrali EVO192). Compatibile con le centrali SPECTRA SP e DIGIPLEX EVO: possibilità di utilizzo con tutti i trasmettitori della serie MAGELLAN, i telecomandi bidirezionali REM2 e REM25, fino a 16 moduli PGM senza fili 2WPGM, fino a 8 tastiere senza fili K32RF o K32IRF e fino a 2 ripetitori radio RPT1. Versione a 433MHz.



RTX3 (PXMWRT3)

€ 160,00

### PRODOTTI CORRELATI

Versione a 868MHz

RTX3/86 (PXMWRT3)

€ 160,00

## Telecomando bidirezionale tipo portachiavi A B C E

- Tasto di interrogazione per conoscere lo stato del sistema
- Collegamento via radio bidirezionale



Telecomando bidirezionale tipo portachiavi, con tasti retroilluminati. 5 tasti di attivazione, 6 canali. Resistente all'acqua. Permette di conoscere lo stato del sistema con conferma acustica e visiva sul telecomando stesso. Fornito con 1 pila al litio 3V tipo 2032. Versione a 433MHz.

REM2 (PXMWRE2)

€ 95,00

### PRODOTTI CORRELATI

Versione a 868MHz

REM2/86 (PXMWRE2)

€ 95,00

## Telecomando design moderno A B C E

- Tasto di interrogazione per conoscere lo stato del sistema
- Collegamento via radio bidirezionale
- Design moderno
- Disponibile nei colori bianco e nero



Telecomando bidirezionale tipo portachiavi, con 5 tasti di attivazione e 6 canali. Resistente all'acqua. Permette di conoscere lo stato del sistema con conferma acustica e visiva sul telecomando stesso. Fornito con 1 pila al litio tipo 2032. Versione a 433MHz colore nero

REM25 BLACK (PXMWRE25B)

€ 99,00

### PRODOTTI CORRELATI

Versione a 433MHz colore bianco

REM25 WHITE (PXMWRE25W)

€ 99,00

Versione a 868MHz

REM25 BLACK/86 (PXMWRE25B)

€ 99,00

REM25 WHITE/86 (PXMWRE25W)

€ 99,00

## Ripetitore radio B C E

- Aumenta notevolmente la copertura radio ripetendo i segnali provenienti dai trasmettitori
- Ogni centrale/ricevitore supporta 2 moduli ripetitore radio RPT1+

Ripetitore radio in armadio plastico per la ripetizione dei segnali provenienti dai sensori senza fili, dai telecomandi, dalle tastiere senza fili e dai moduli PGM senza fili. Completamente supervisionato dalla centrale che rilascia un'apposita segnalazione per mancanza rete e batteria bassa. Dispone di un ingresso zona (N.A./N.C.). Fornito di alimentatore e batteria. Versione 433MHz.



RPT1+ (PXMWRP1N)

€ 290,00

### PRODOTTI CORRELATI

Versione a 868MHz

RPT1+/86 (PXMWRP1N)

€ 290,00

**Pulsante a un tasto programmabile**



- Fornito con cordino per utilizzo come pendaglio al collo
- LED indicazione stato batteria
- Certificato EN50131 Grado 2



Pulsante a un tasto programmabile come un telecomando con funzioni allarme aggressione, incendio e soccorso o attivazioni uscite PGM o inserimento sistema. Fornito con 1 pila al litio 3V tipo 2032. Colore bianco. Versione a 433MHz.

REM101 (PXMWR10W)

€ 63,00

**PRODOTTI CORRELATI**

Versione a 868MHz

REM101/86 (PXM XR10W)

€ 63,00

Versione a 433MHz, colore nero

REM101B (PXMWR10B)

€ 63,00

Versione a 868MHz, colore nero

REM101B/86 (PXM XR10B)

€ 63,00

**ACCESSORI SUGGERITI**

Bracciale per REM101, colore bianco

B101 (PXM XB10G)

€ 17,00

Clip cintura per REM101, colore bianco

BC101 (PXM XBC10)

€ 4,00

Staffa da parete per REM101, colore bianco

WB101 (PXM XWB10)

€ 3,00

Bracciale per REM101, colore nero

B101B (PXM XWB10B)

€ 17,00

Clip cintura per REM101, colore nero

BC101B (PXM XBC10B)

€ 4,00

Staffa da parete per REM101, colore nero

WB101B (PXM XWB10B)

€ 3,00

**Contatto magnetico supervisionato**



- 2 canali radio indipendenti

Contatto magnetico supervisionato per porte e finestre, 2 canali radio indipendenti. Lunga portata, possibilità di collegare 1 sensore esterno, 2 posizioni di fissaggio, interruttore antimanomissione. Fornito con 2 pile alcaline mini-stilo tipo AAA colore bianco. Dimensioni mm 124x45x33. Versione 433MHz.



DCT10 (PXMWDC0)

€ 101,00

**PRODOTTI CORRELATI**

Versione a 868MHz

DCT10/86 (PXM XDC0)

€ 101,00

**Contatto magnetico supervisionato**



- 2 canali radio indipendenti
- Certificato EN 50131 Grado 2

Contatto magnetico supervisionato per porte e finestre, 2 canali radio indipendenti. Possibilità di collegare 1 sensore esterno, interruttore antimanomissione. Fornito con 2 pile alcaline mini-stilo tipo AAA colore bianco. Dimensioni mm 112x32x25. Versione a 433MHz.



DCTXP2 (PXMWD2C)

€ 90,00

**PRODOTTI CORRELATI**

Versione a 868MHz, colore bianco

DCTXP2/86 (PXM XD2C)

€ 90,00

Versione a 433MHz, colore marrone

DCTXP2/M (PXMWD2M)

€ 90,00

Versione a 868MHz, colore marrone

DCTXP2M/86 (PXM XD2M)

€ 90,00

**Contatto magnetico a incasso**



- Frequenza 433MHz o 868MHz selezionabile
- Portata magnetica fino a 10mm
- Lunga durata della batteria alcalina
- Certificato EN50131 Grado 2
- Dimensioni 73 x 21 x 21 mm



**Contatto magnetico ad incasso supervisionato** per porte e finestre, interruttore antimanomissione. Fornito con 1 pila alcalina mini-stilo tipo AAA colore bianco. Dimensioni mm 73x21x21.

DCT6 (PXMYDCT6W)

€ 101,00

**PRODOTTI CORRELATI**

Versione marrone

DCT6/M (PXMYDCT6B)

€ 101,00

**Rivelatore passivo**



- Elaborazione del segnale brevettata con conteggio impulsi
- Compensazione automatica della temperatura
- Blocco di trasmissione di 3 minuti dopo 2 rilevazioni in 5 minuti, per risparmio energetico
- Certificato EN 50131 Grado 2



**Rivelatore passivo d'infrarossi analogico supervisionato**, ottica singola, portata m 11x11 angolo 88.5°, interruttore antimanomissione e antirimozione. Elevata immunità agli animali domestici fino a kg 18. Fornito con 3 pile alcaline stilo tipo AAA. Versione a 433MHz.

PMD2P (PXMWPM2)

€ 101,00

**PRODOTTI CORRELATI**

Versione a 868MHz

PMD2P/86 (PXMXP2)

€ 101,00

**Rivelatore passivo**



- Elaborazione del segnale brevettata con conteggio impulsi
- Compensazione automatica della temperatura
- Blocco di trasmissione di 3 minuti dopo 2 rilevazioni in 5 minuti, per risparmio energetico



**Rivelatore passivo d'infrarossi digitale supervisionato**, doppia ottica ed elevate prestazioni, portata m 11x11 angolo 90°, interruttore antimanomissione. Algoritmo di protezione digitale con regolazione della sensibilità, elaborazione singola o doppia del segnale. Elevata immunità agli animali domestici fino a kg 40. Fornito con 3 pile alcaline mini-stilo tipo AAA. Versione a 433 MHz.

PMD75N (PXMWPM7N)

€ 135,00

**PRODOTTI CORRELATI**

Versione a 868MHz

PMD75N/86 (PXMXP7N)

€ 135,00

**Doppio rivelatore digitale**



- Soluzione esterna/interna per protezione di finestre e porte
- Super Pet immunity con ottica geometrica per aumentare l'immunità agli animali
- Doppi piroelementi controllati digitalmente (FADEC)
- Certificato EN 50131 Grado 2



**Doppio rivelatore digitale** per porte e finestre esterne/interne. Funzione antimascheramento, antistrisciamento. Frequenza 433MHz. Colore bianco.

NV37MR (PXMWN37)

€ 180,00

**PRODOTTI CORRELATI**

Versione a 868MHz

NV37MR/86 (PXMWN37)

€ 180,00

**ACCESSORI SUGGERITI**

Staffa a muro 90° per serie NV35 e NV37

SB35 (PXMVN35B)

€ 25,00

**Rivelatore passivo**



- Doppia rilevazione antimascheramento ai due lati con rilevazione tramite IR attivi
- Alta immunità ai falsi allarmi
- Contatto antimanomissione
- Avvisatore acustico incorporato escludibile
- Certificato EN 50131 Grado 2



**Rivelatore passivo d'infrarossi antimascheramento digitale supervisionato** per esterno/interno a barriera a doppio fascio, portata regolabile a m 3, m 5.25, m 7.5, m 10.5 e m 12 per lato. Custodia resistente agli urti ed alle temperature, completa di guarnizione stampata in gomma, con grado di protezione IP 64. Regolazione sensibilità e regolazione orizzontale a 0 o 3 gradi. Elevata immunità agli animali domestici fino a 40Kg. Frequenza 433MHz o 868Mhz selezionabile. Fornito con 3 pile alcaline stilo tipo AA.

NV780MR (PXMVN780)

€ 300,00

**ACCESSORI SUGGERITI**

Tettuccio anti-pioggia

780MRC (PXMVN780C)

€ 25,00



### Rivelatore passivo d'infrarossi



- Elaborazione del segnale brevettata con conteggio impulsi
- Compensazione automatica della temperatura
- Blocco di trasmissione di 3 minuti dopo 2 rilevazioni in 5 minuti, per risparmio energetico



Rivelatore passivo d'infrarossi digitale supervisionato per esterno, doppia ottica ed elevate prestazioni, portata m 11x11 angolo 90°, interruttore antimanomissione. Custodia resistente agli urti ed alle intemperie, con guarnizione stampata in gomma, con grado di protezione IP45. Sistema di filtraggio a doppia ottica e lente protetta agli UV, regolazione della sensibilità a più livelli. Elevata immunità agli animali domestici fino a kg 40. Fornito con 3 pile alcaline stilo tipo AA.

PMD85W (PXMWP8W)

€ 140,00

#### PRODOTTI CORRELATI

Versione a 868MHz

PMD85W/86 (PXMXP8W)

€ 140,00

#### ACCESSORI SUGGERITI

Lente monopiano orizzontale

DG81 (PX-DG81)

€ 24,00

Lente effetto tenda

DG82 (PX-DG82)

€ 24,00

Squadretta a snodo per esterno

SB85 (PX-SB8W)

€ 28,00

### Rivelatore passivo d'infrarossi



- Gruppo ottico ruotabile
- Regolazione della portata da m 3 a m 12
- Compensazione automatica della temperatura
- Regolazione del tempo di blocco trasmissione da 10 sec. a 900 sec.



Rivelatore passivo di infrarossi a doppio fascio per esterno, 14 zone di rilevazione regolabile, alta immunità ai falsi allarmi, regolazione sensibilità, conteggio impulsi. Portata m 12x12, angolo 90°, interruttore antimanomissione frontale. Costruzione stagna. Temperatura di funzionamento da -10°C a + 50°C. Elevata immunità ai piccoli animali domestici. Fornito con pila al litio 3.6V. Versione a 433MHz.

PMD114R (PXMW114)

€ 615,00

#### PRODOTTI CORRELATI

Versione a 868MHz

PMD114R/86 (PXMW114)

€ 615,00

#### ACCESSORI SUGGERITI

Piastra in acciaio inox

BW-24 (PTXBW24)

€ 37,00

Squadretta per fissaggio a palo

PTX-BP22 (PTXBP22)

€ 53,00

### Doppio rivelatore passivo



- Gruppo ottico ruotabile
- Regolazione della portata da m 3 a m 12
- Modo di rilevazione AND/OR selezionabile per maggiore immunità ai falsi allarmi
- Compensazione automatica della temperatura



Doppio rivelatore passivo di infrarossi a doppio fascio per esterno, 28 zone di rilevazione regolabile, alta immunità ai falsi allarmi, regolazione sensibilità e conteggio impulsi. Portata m 12x24, angolo 90° (copertura fino a 180°), interruttore antimanomissione frontale e sulla rimozione dalla parete. Costruzione stagna. Temperatura di funzionamento da -10°C a + 50°C. Elevata immunità ai piccoli animali domestici. Fornito con pila al litio 3.6V. Versione a 433MHz.

PMD114FR (PXMW114F)

€ 908,00

#### PRODOTTI CORRELATI

Versione a 868MHz

PMD114FR/86 (PXMW114F)

€ 908,00

### Doppio rivelatore passivo



- 14 zone di rilevazione regolabili
- Alta immunità ai falsi allarmi
- Immunità animali domestici
- Altezza d'installazione da m 0,80 a m 1,20
- Regolazione sensibilità su tre livelli e conteggio impulsi
- Rilevazione a m 12 90° regolabile su 4 livelli
- Contatto antimanomissione



Doppio rivelatore passivo di infrarossi a doppio fascio per esterno, 14 zone di rilevazione regolabili, alta immunità ai falsi allarmi, regolazione sensibilità e conteggio impulsi, portata regolabile a m 2, m 5, m 8 e m 12 con apertura selezionabile sino a 90°. Custodia IP55. Fornito con pila al litio 3V. Versione a 433MHz.

MG-VXI (PXMWVXI)

€ 452,00

#### PRODOTTI CORRELATI

Versione a 868MHz

MG-VXI/86 (PXMWVXI)

€ 452,00

**Doppio rivelatore** passivo



- Doppio fascio con antimascheramento
- Alta immunità ai falsi allarmi
- Immunità animali domestici
- Altezza d'installazione da m 0,80 a m 1,20
- Regolazione sensibilità su tre livelli e conteggio impulsi
- Rilevazione a m 12 90° regolabile su 4 livelli



**Doppio rivelatore passivo** di infrarossi a doppio fascio per esterno, con antimascheramento, 14 zone di rilevazioni regolabili alta immunità ai falsi allarmi regolazione sensibilità e conteggio impulsi portata regolabile a m 2 m 5 m 8 e m 12 con apertura selezionabile sino a 90°. Custodia IP55. Fornito con pila al litio 3V. Versione a 433MHz.

MG-VXM (PXMWVXM)

€ 517,00

**PRODOTTI CORRELATI**

Versione a 868MHz

MG-VXM/86 (PXMVXM)

€ 517,00

**Rivelatore** a doppia tecnologia



- Doppia tecnologia PIR + microonda con antimascheramento
- 14 zone di rilevazione regolabili
- Alta immunità ai falsi allarmi
- Immunità animali domestici
- Altezza d'installazione da m 0,80 a m 1,20
- Regolazione sensibilità su tre livelli e conteggio impulsi
- Rilevazione a m 12 90° regolabile su 4 livelli



**Rivelatore a doppia tecnologia** PIR + microonda per esterno con antimascheramento 14 zone di rilevazioni regolabili alta immunità ai falsi allarmi regolazione sensibilità e conteggio impulsi portata regolabile a m 2 m 5 m 8 e m 12 con apertura selezionabile sino a 90°. Custodia IP55. Fornito con pila al litio 3V. Versione a 433MHz.

MG-VXD (PXMWVXD)

€ 551,00

**PRODOTTI CORRELATI**

Versione a 868MHz

MG-VXD/86 (PXMVXD)

€ 551,00

**Doppio rivelatore** passivo a 180°



- Doppio fascio PIR
- Portata m 12 angolo 180° con fasci regolabili
- Alta immunità ai falsi allarmi
- Logica SMDA
- Installazione e regolazione semplificati
- Altezza d'installazione da m 0,80 a m 1,20
- Impostazione individuale allarme destra/sinistra



**Doppio rivelatore passivo** di infrarossi a doppio fascio per esterno, alta immunità ai falsi allarmi portata m 12 con apertura selezionabile sino a 180°. Custodia IP55. Fornito con pila al litio 3V. Versione a 433MHz.

MG-WXI (PXMWWXI)

€ 572,00

**PRODOTTI CORRELATI**

Versione a 868MHz

MG-WXI/86 (PXMWXI)

€ 572,00

**Doppio rivelatore** passivo a 180°



- Doppio fascio PIR con antimascheramento
- Portata m 12 angolo 180° con fasci regolabili
- Alta immunità ai falsi allarmi
- Logica SMDA
- Installazione e regolazione semplificati
- Altezza d'installazione da m 0,80 a m 1,20
- Impostazione individuale allarme destra/sinistra



**Doppio rivelatore passivo** con antimascheramento di infrarossi a doppio fascio per esterno, alta immunità ai falsi allarmi portata m 12 con apertura selezionabile sino a 180°. Custodia IP55. Fornito con pila al litio 3V. Versione a 433MHz.

MG-WXM (PXMWXM)

€ 657,00

**PRODOTTI CORRELATI**

Versione a 868MHz

MG-WXM/86 (PXMWXM)

€ 657,00

**Doppio rivelatore** passivo



- 14 zone di rilevazione regolabili
- Alta immunità ai falsi allarmi
- Immunità animali domestici
- Altezza d'installazione da m 0,80 a m 1,20
- Regolazione sensibilità su tre livelli e conteggio impulsi
- Rilevazione a m 12 90° regolabile su 4 livelli



**Doppio rivelatore passivo** di infrarossi a doppio fascio per esterno, con antimascheramento, 14 zone di rilevazione regolabili alta immunità ai falsi allarmi regolazione sensibilità e conteggio impulsi portata regolabile a m 2 m 5 m 8 e m 12 con apertura selezionabile sino a 90°. Custodia IP55. Versione corpo bianco con cornice bianca. Fornito con pila al litio 3V. Versione a 433MHz.

MG-VXSMW (PXMWVXSMW)

€ 535,00

**PRODOTTI CORRELATI**

Versione a 868MHz, corpo bianco e cornice bianca

MG-VXSMW/86 (PXMVXSMW)

€ 535,00

**Rivelatore** a doppia tecnologia



- Alta immunità ai falsi allarmi
- Immunità animali domestici
- Installazione e regolazione semplificati
- Altezza d'installazione da m 0,80 a m 1,20
- Regolazione sensibilità e conteggio impulsi
- Rilevazione a m 12 90° regolabile su 4 livelli
- Contatto antimanomissione e antirimozione



**Rivelatore a doppia tecnologia** PIR + microonda per esterno con antimascheramento, 14 zone di rilevazioni regolabili alta immunità ai falsi allarmi regolazione sensibilità e conteggio impulsi portata regolabile a m 2 m 5 m 8 e m 12 con apertura selezionabile sino a 90°. Custodia IP55. Versione corpo bianco con cornice bianca. Fornito con pila al litio 3V. Versione a 433MHz.

MG-VXSDW (PXMWVXSDW)

€ 586,00

**PRODOTTI CORRELATI**

Versione a 868MHz, corpo bianco e cornice bianca

MG-VXSDW/86 (PXMVXSDW)

€ 586,00

**Rivelatore a doppia tecnologia 120°**



- Portata m 12 angolo 120° con fasci di rilevazione regolabili nella portata
- La tecnologia QUAD combinata con 4 logica AND che fornisce, negli impieghi a fissaggio alto, una buona tolleranza agli animali domestici
- Logica SMDA per compensazione avanzata della temperatura e immunità ai disturbi ambientali
- Doppia schermatura conduttiva che filtra la luce visibile e i disturbi dovuti 4 alle interferenze
- Funzione anti-accecamento sulla microonda (solo MG-QXD)



**Rivelatore passivo d'infrarossi a doppia tecnologia PIR + microonda per esterno con anti-accecamento, portata 12m a 120°. Versione a 433MHz.**

MG-QXI (PXMWQXI)

€ 382,00

**PRODOTTI CORRELATI**

Versione a 433MHz

MG-QXD (PXMWQXD)

€ 456,00

Versione a 868MHz

MG-QXI/86 (PXMWQXI)

€ 382,00

Versione a 868MHz

MG-QXD/86 (PXMWQXD)

€ 456,00

**Doppio rivelatore passivo a 180°**



- Doppio fascio PIR
- Altezza d'installazione da m 0,80 a m 1,20 o m 2,00
- Portata m 12 angolo 180° regolabile con montaggio basso e m9 con montaggio alto
- Funzione antimascheramento
- Logica SMDA per disturbi ambientali
- Installazione e regolazione semplificati
- Impostazione individuale allarme destra/sinistra



**Doppio rivelatore passivo di infrarossi a doppio fascio per esterno con antimascheramento, alta immunità ai falsi allarmi portata m 12 con apertura selezionabile sino a 180°. Custodia IP55. Fornito con pila al litio 3V. Versione a 433MHz.**

MG-WXSM (PXMWWXSM)

€ 742,00

**PRODOTTI CORRELATI**

Versione a 868MHz

MG-WXSM/86 (PXMWWXSM)

€ 742,00

**Rivelatore a doppia tecnologia 180°**



- Doppio fascio PIR + microonda
- Altezza d'installazione da m 0,80 a m 1,20 o m 2,00
- Portata m 12 angolo 180° regolabile con montaggio basso e m9 con montaggio alto
- Funzione antimascheramento
- Logica SMDA per disturbi ambientali
- Installazione e regolazione semplificati
- Impostazione individuale allarme destra/sinistra



**Rivelatore a doppia tecnologia PIR + microonda per esterno con antimascheramento, alta immunità ai falsi allarmi portata m 12 con apertura selezionabile sino a 180°. Custodia IP55. Fornito con pila al litio 3V. Versione a 433MHz.**

MG-WXSD (PXMWWXSD)

€ 816,00

**PRODOTTI CORRELATI**

Versione a 868MHz

MG-WXSD/86 (PXMWWXSD)

€ 816,00

**Rivelatore passivo**



- 94 zone di rilevazione regolabili
- Portata regolabile su 4 livelli
- Immunità animali domestici
- Altezza d'installazione da m 2.5 a m 3.0
- Regolazione sensibilità PIR e antimascheramento
- Doppia schermatura conduttiva del piroelemento



**Rivelatore passivo di infrarossi a doppio fascio per esterno, con antimascheramento, 94 zone di rilevazione alta immunità ai falsi allarmi regolazione portata a m 4 m 5.5 m 9 e m 12 angolo 85° completo di staffa e tettuccio. Custodia IP55.**

Fornito con pila al litio 3V.

Versione a 433MHz.

MG-HX40RAM (PXMWHX4)

€ 604,00

**PRODOTTI CORRELATI**

Versione a 868MHz

MG-HA40RAM/86 (PXMWHX4)

€ 604,00

**Rivelatore passivo**



- Rilevazione fino a 24 m con fascio molto stretto
- 20 zone di rilevazione ad alta intensità
- Tecnologia di rilevazione a zone multiple con piroelemento nuova generazione
- Funzione antimascheramento
- Doppia schermatura conduttiva del piroelemento
- Altezza di installazione da m 2.5 a m 3



**Rivelatore passivo di infrarossi a doppio fascio per esterno, con antimascheramento, 20 zone di rilevazione alta immunità ai falsi allarmi regolazione portata a m 6.5 m 10 m 13 m 18 e m 24 completo di staffa e tettuccio. Custodia IP55.**

Fornito con pila al litio 3V.

Versione a 433MHz.

MG-HX80RAM (PXMWHX8)

€ 657,00

**PRODOTTI CORRELATI**

Versione a 868MHz

MG-HX80RAM/86 (PXMWHX8)

€ 657,00

**Doppio rivelatore passivo**



- Doppio fascio PIR
- Logica SMDA per disturbi ambientali
- Uscite individuali del segnale (destra e sinistra)
- Installazione e regolazione semplificati
- Rilevazione a m 24 180° regolabile su 4 livelli
- Contatto antimanomissione e antirimozione



**Doppio rivelatore passivo di infrarossi a doppio fascio per esterno, ampiezza m 24 m 12 per lato con apertura selezionabile sino a 180° 4 zone. Limite di distanza PIR da m 2.5 a m 12 (5 livelli). Custodia IP55. Versione corpo bianco con cornice bianca. Fornito con pila al litio 3V.**

Versione a 433MHz.

MG-BXSRW (PXMWBXSRW)

€ 533,00

**PRODOTTI CORRELATI**

Versione a 868MHz, corpo bianco e cornice bianca

MG-BXSR/86 (PXMWBXSRW)

€ 533,00



**Doppio rivelatore** passivo



- Doppio fascio PIR
- Funzione antimascheramento
- Logica SMDA per disturbi ambientali
- Uscite individuali del segnale (destra e sinistra)
- Installazione e regolazione semplificati
- Rilevazione a m 24 180° regolabile su 4 livelli
- Contatto antimanomissione e antirimozione



**Doppio rivelatore passivo** di infrarossi a doppio fascio per esterno con antimascheramento, ampiezza m 24 m 12 per lato con apertura selezionabile sino a 180° 4 zone. Limite di distanza PIR da m 2,5 a m 12 (5 livelli). Custodia IP55. Versione corpo bianco con cornice bianca. Fornito con pila al litio 3V. Versione a 433MHz.

MG-BXSMW (PXMWBXSMW)

€ 584,00

**PRODOTTI CORRELATI**

Versione a 868MHz, corpo bianco e cornice bianca

MG-BXSM/86 (PXMVBXSMW)

€ 584,00

**Rivelatore** a doppia tecnologia



- Doppia tecnologia PIR + microonda
- Antimascheramento
- Tamper antiapertura
- Sensibilità PIR e microonda regolabile
- Intervallo tra gli allarmi regolabile
- Grado di protezione IP54



**Rivelatore a doppia tecnologia** PIR + microonda per esterno con antimascheramento, portata m 9. Fornisce una protezione perimetrale a tenda creando una barriera che rileva la presenza di un intruso prima che faccia irruzione negli ambienti interni. Custodia IP54. Versione bianca. Fornito con pila al litio 3.6V. Versione a 433MHz.

MG-131A (PXMW131A)

€ 307,00

**PRODOTTI CORRELATI**

Versione a 868MHz, colore bianco

MG-131A/86 (PXMV131A)

€ 307,00

Versione a 433MHz, colore marrone

MG-131AM (PXMW131AM)

€ 307,00

Versione a 868MHz, colore marrone

MG-131AM/86 (PXMV131AM)

€ 307,00

**Doppio rivelatore** passivo



- Portata a raggio stretto m 5/m 2
- Flessibilità di rotazione 190°
- Immunità animali domestici
- Logica di analisi SMDA
- Doppia schermatura conduttiva dei sensori
- Logica intelligente AND



**Doppio rivelatore passivo** di infrarossi a doppio fascio per esterno, alta immunità ai falsi allarmi regolazione sensibilità portata regolabile a m 2 e m 5. Custodia IP55. Fornito con pila al litio 3V. Versione a 433MHz.

MGFIT (PXMWFIT)

€ 316,00

**PRODOTTI CORRELATI**

Versione a 868MHz

MG-FIT/86 (PXMVFIT)

€ 316,00

**Doppio rivelatore** passivo



- Antimascheramento digitale
- Portata a raggio stretto m 5/m 2
- Flessibilità di rotazione 190°
- Immunità animali domestici
- Logica di analisi SMDA
- Doppia schermatura conduttiva dei sensori
- Logica intelligente AND



**Doppio rivelatore passivo** di infrarossi a doppio fascio per esterno con antimascheramento, alta immunità ai falsi allarmi regolazione sensibilità portata regolabile a m 2 e m 5. Custodia IP55. Fornito con pila al litio 3V. Versione a 433MHz.

MGFITAM (PXMWFITAM)

€ 385,00

**PRODOTTI CORRELATI**

Versione a 868MHz

MG-FITAM/86 (PXMVFITAM)

€ 385,00

**Rivelatore** passivo effetto tenda



- Conteggio impulsi selezionabile 1 o 2
- Funzionamento LED d'allarme selezionabile on/off
- Compensazione automatica della temperatura



**Rivelatore passivo d'infrarossi** ad effetto tenda supervisionato, doppia ottica, per protezioni verticali dall'alto di porte e finestre. Interruttore antimanomissione. Fornito con 1 pila al litio 3,6V. Colore bianco. Dimensioni mm 290x40x30. Versione a 433MHz.

MG-10BX (PXMW10BX)

€ 254,00

**PRODOTTI CORRELATI**

Versione a 868MHz colore bianco

MG-10/86BX (PXMV10BX)

€ 254,00

Versione a 433MHz colore marrone

MG-10MX (PXMW10MX)

€ 254,00

Versione a 868MHz colore marrone

MG-10/86MX (PXMV10MX)

€ 254,00

**Rivelatore** passivo antimascheramento



- Conteggio impulsi selezionabile 1 o 2
- Funzionamento LED d'allarme selezionabile on/off
- Il rivelamento del mascheramento viene eseguito tramite due IR attivi



**Rivelatore passivo d'infrarossi** con antimascheramento ad effetto tenda supervisionato, doppia ottica, per protezioni verticali dall'alto di porte e finestre. Interruttore antimanomissione. Fornito con 1 pila al litio 3,6V. Colore bianco. Dimensioni mm 290x40x30. Versione a 433MHz.

MG-10BAM (PXMW10BAM)

€ 297,00

**PRODOTTI CORRELATI**

Versione a 868MHz colore bianco

MG-10/86BAM (PXMV10BAM)

€ 297,00

Versione a 433MHz colore marrone

MG-10MAM (PXMW10MAM)

€ 297,00

Versione a 868MHz colore marrone

MG-10/86MAM (PXMV10MAM)

€ 297,00

### Rivelatore doppia tecnologia

A B C E

- Conteggio impulsi selezionabile 1 o 2
- Funzionamento LED d'allarme selezionabile on/off
- Il rivelamento del mascheramento viene eseguito tramite due IR attivi



**Rivelatore doppia tecnologia** (PIR + Microonda) con antimascheramento ad effetto tenda supervisionato, doppia ottica, per protezioni verticali dall'alto di porte e finestre. Interruttore antimanomissione. Fornito con 1 pila al litio 3,6V 3,2 Ah. Colore bianco. Dimensioni mm 290x40x36. Versione a 433MHz.

MG-10BDAM (PXMW10BDAM)

€ 371,00

#### PRODOTTI CORRELATI

Versione a 868MHz colore bianco

MG-10/86BDAM (PXM10BDAM)

€ 371,00

Versione a 433MHz colore marrone

MG-10MDAM (PXMW10MDAM)

€ 371,00

Versione a 868MHz colore marrone

MG-10/86MDAM (PXM10MDAM)

€ 371,00

### Rivelatore a filo per tapparelle

A B C E

**Rivelatore a filo per tapparelle** supervisionato, interruttore antimanomissione. Possibilità di gestire anche, su un altro canale, il contatto magnetico, colore bianco. Fornito con 2 pile alcaline mini-stilo tipo AAA. Versione a 433MHz.



MG-TAP (PXMWTAP)

€ 141,00

#### PRODOTTI CORRELATI

Versione a 868MHz, contatto magnetico colore bianco

MG-TAP/86 (PXMXTAP)

€ 141,00

Versione a 433MHz, contatto magnetico colore marrone

MG-TAP/M (PXMWTAM)

€ 141,00

Versione a 868MHz, contatto magnetico colore marrone

MG-TAP/M/86 (PXMXTAM)

€ 141,00

### Rivelatore accelerometrico

A B C E

- Regolazione sensibilità normale e alta
- Rivelatore accelerometro inserito all'interno del contatto magnetico DCTCP2
- Ideale per la protezione di opere d'arte e oggetti di valore, anche durante mostre temporanee

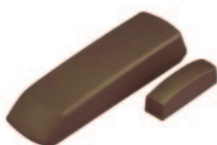

Il **rivelatore accelerometrico** è basato su un rivelatore accelerometrico 3D che misura continuamente la sua posizione rispetto al suolo. Ogni variazioni di inclinazione determinerà l'invio di un segnale d'allarme. Ideale per la protezione di qualsiasi dispositivo o oggetto, che si intenda proteggere da uno spostamento. Fornito con 2 pile alcaline mini-stilo tipo AAA. Dimensioni 112x32x25 mm. Fornito con una pila litio CR2450. Versione a 433MHz.

MG-251 (PXMW251)

€ 170,00

#### PRODOTTI CORRELATI

Versione a 868MHz

MG-251/86 (PXM251)

€ 170,00

### Rivelatore rottura vetri

A B C E

- Fissaggio a parete o soffitto
- Rileva la rottura di vetri normali, temperati, laminati e con conduttore
- Interruttore antimanomissione



**Rivelatore acustico** di rottura vetro con tecnologia Shutterpro II ad alta affidabilità. Fornisce una copertura a 360° fino a 6 metri. Fornito con 3 pile alcaline ministilo tipo AAA. Versione a 433MHz.

G550 (PXMW550)

€ 317,00

#### PRODOTTI CORRELATI

Versione a 868MHz

G550/86 (PXM550)

€ 317,00

#### ACCESSORI SUGGERITI

Strumento di prova per rivelatori con tecnologia "Shutterpro II"

5709C-W (PX5709)

€ 371,00

### Rivelatore d'urti

A B C E

**Rivelatore d'urti** supervisionato con sensore piezoelettrico in un unico contenitore, interruttore antimanomissione. Possibilità di gestire anche il contatto magnetico, colore bianco. Fornito con 2 pile alcaline mini-stilo tipo AAA. Versione a 433MHz.



MG-IMPA (PXMWIMPA)

€ 141,00

#### PRODOTTI CORRELATI

Versione a 868MHz colore bianco

MG-IMPA/86 (PXMIMP)

€ 141,00

Versione a 433MHz colore marrone

MG-IMP (PXMWIMP)

€ 141,00

Versione a 868MHz colore marrone

MG-IMP/86 (PXMIMP)

€ 141,00

### Rivelatore fotoelettronico di fumo

A B C E

- Cicalino incorporato 85dB a 3 metri
- Tasto di prova
- LED di visualizzazione stato



**Rivelatore fotoelettronico** di fumo supervisionato, fissaggio a soffitto, colore bianco. Fornito con pila al litio 3V CR123A. Versione a 433MHz.

SD360 (PXMW360)

€ 244,00

#### PRODOTTI CORRELATI

Versione a 868MHz

SD360/86 (PXM360)

€ 244,00

## Modulo uscita PGM senza fili



- Opzione di allarme per mancata comunicazione radio (attiva l'uscita PGM se viene persa la comunicazione bidirezionale con la centrale o il ricevitore)
- Disattivazione uscita PGM dopo evento o temporizzazione

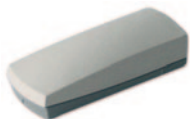

**Modulo uscita PGM senza fili**, bidirezionale. Dispone di 1 uscita relè 5A programmabile per inserimento/disinserimento, allarme, attivazione da telecomando, o altri eventi. 1 ingresso zona. Colore bianco. Dimensioni mm 124x45x33. Non compatibile con centrale SPECTRA SP4000. Versione a 433MHz.

2WPGM (PXMWPG2)

€ 170,00

### PRODOTTI CORRELATI

Versione a 868MHz

2WPGM/86 (PXMXP2)

€ 170,00

## Sirena per esterno



- Design elegante e sottile
- Fino a 4 sirene interne o esterne senza fili per centrale, 8 su centrali EVO e EVOHD
- Segnalazione acustica e visiva per inserimento/disinserimento
- Intensità sonora sirena 100dB
- Certificato EN 50131-1 Grado 2



**Sirena per esterno** senza fili bidirezionale completamente supervisionata dalla centrale per batteria bassa e manomissione. Compatibile con MG5000 e MG5050 V4.0 o superiore, MG5075, serie Spectra SP V4.0 o superiore (tranne SP4000) quando si utilizza un RTX3 V1.5 o superiore, nonché con MG6250 V3.0 e superiore. Lente stroboscopica disponibile in 3 colori (rosso, blu e ambrato). Dimensioni mm 134x217x51. Richiede 3 pile alcaline 1.5V formato "C". Grado di protezione IP54. Versione a 433MHz.

SR230 (PXMWSR230)

€ 223,00

### PRODOTTI CORRELATI

Versione a 868MHz

SR230/86 (PXMWSR230)

€ 223,00

## Sirena per esterno



- Fino a 4 sirene interne o esterne senza fili per centrale, 8 su centrali EVO e EVOHD
- Segnalazione acustica e visiva per inserimento/disinserimento
- Intensità sonora sirena 100dB
- Certificato EN50131-1 Grado 2



**Sirena per esterno** senza fili bidirezionale completamente supervisionata dalla centrale per batteria bassa e manomissione. Compatibile con centrali MAGELLAN MG6250, MG5000/MG5050 e MG5075 versione 4.0 o superiore, centrali SPECTRA SP (esclusa centrale SP4000) con ricevitore radio RTX3 e con tastiera K32LX, centrale EVO192 versione 3.20 o superiore e centrale EVOHD versione 1.20 o superiore. Richiede 3 pile alcaline 1.5V formato "D" (LR20 cod. ULLR20). Grado di protezione IP54. Versione a 433MHz.

SR250 (PXMWSR250A)

€ 368,00

### PRODOTTI CORRELATI

Versione a 868MHz

SR250/86 (PXMWSR250)

€ 368,00

## Sirena per interno



- Fino a 4 sirene interne o esterne senza fili per centrale, 8 su centrali EVO e EVOHD
- Segnalazione acustica e visiva per inserimento/disinserimento
- Intensità sonora sirena 100dB
- Antimissione per apertura coperchio
- Certificato EN50131-1 Grado 2



**Sirena per interno** senza fili bidirezionale completamente supervisionata dalla centrale per batteria bassa e manomissione. Compatibile con centrali MAGELLAN MG6250, MG5000/MG5050 e MG5075 versione 4.0 o superiore, centrali SPECTRA SP (esclusa centrale SP4000) con ricevitore radio RTX3 e con tastiera K32LX, centrale EVO192 versione 3.20 o superiore e centrale EVOHD versione 1.20 o superiore. Richiede 3 pile alcaline 1.5V formato "C". Versione a 433MHz.

SR120 (PXMWSR120)

€ 167,00

### PRODOTTI CORRELATI

Versione a 868MHz

SR120/86 (PXMWSR120)

€ 167,00

## Rivelatore d'urti



**Rivelatore d'urti supervisionato** con sensore piezoelettrico, interruttore antimissione. Possibilità di gestire anche, su un altro canale, il contatto magnetico, colore bianco. Versione a 433MHz.



MG-IMP (PXMWIMP)

€ 152,00

### PRODOTTI CORRELATI

Versione a 868MHz

MG-IMP/86 (PXMIMP)

€ 152,00

Versione a 433MHz colore marrone

MG-IMP-M (PXMWIMP-M)

€ 152,00

Versione a 868MHz colore marrone

MG-IMP-M/86 (PXMIMP-M)

€ 152,00

## Rivelatore di allagamento



- Tamper per segnalare spostamenti involontari
- Frequenza 433/868 MHz selezionabile
- Indicatore LED blu e piezo
- Può comandare una valvola usando un PGM
- Firmware aggiornabile
- Staffa da pavimento inclusa
- IP67



**Rivelatore di allagamento** bidirezionale progettato per innescare un allarme in caso di contatto con l'acqua, riducendo al minimo il rischio di gravi danni per perdite o alluvioni mentre sei a casa o fuori casa.

WD1 (PXYWD1)

€ 201,00

### ACCESSORI SUGGERITI

Sensore remoto

ES1 (PXYWDES1)

€ 64,00

### Combinatore telefonico

A B C E

- Programmazione tramite telefono locale o remoto
- Fino a 4 numeri telefonici
- 1 codice installatore e 4 codici utenti



Combinatore telefonico a sintesi vocale, interrogabile a distanza con risposte vocali. 4 ingressi d'allarme, 2 uscite logiche programmabili.

VD710 (PX-710V)

€ 188,00

### Gateway KNX

A E

Gateway di comunicazione tra due server con una interfaccia web per la sola programmazione



HS-G (HEHSG)

€ 799,00\*\*

### ACCESSORI SUGGERITI

Alimentatore da pannello e guida DIN 10W

HS-AMR (HEHSAMR)

€ 80,00\*\*

Convertitore KNX / IP

HS-KNXIP (HEHSKNXIP)

€ 325,00\*\*

### Hesa.net per gestione allarmi

A B C E

- Completo di hardware miniPC in tecnologia Windows - 4Gb Ram -64Gb HD
- Web Server IIS - database MySQL
- Protocolli IP gestiti: NAI Protocol, SIAIP DC-09 (Quaranta, Ksenia, Inim, Ajax), ELDES, OH Net Rec (Networx, Master), IPRS-7 (Paradox), SURGARD
- Funzione Gateway Protocolli in uscita: SURGARD, ADEMC0685, CP220
- Funzione alta affidabilità: due HESANET possono lavorare in alta affidabilità con il dB in cluster (le licenze aggiuntive vanno caricate solo sulla macchina primaria)
- Interfaccia Web per configurazione e gestione:
  - Anagrafica di base
  - Configurazione protocolli input
  - Configurazione protocolli output
  - Configurazione SMS (occorre HNET-GSM),
  - Configurazione Email,
  - Configurazione App cnetRemote,
  - Gestione notifiche PUSH,
  - unzione Storico Eventi,
  - nr. 50 Codici di Attivazione per configurazione sistemi,
  - nr. 50 Chiavi di Attivazione APP cnetRemote
- Conforme UNI EN 50518



Applicativo base per la ricezione e gestione degli eventi e allarmi da centrali intrusione

HNET-I (HEHNETI)

€ 4.000,00\*\*

### PRODOTTI CORRELATI

Modem GSM - GPRS per invio SMS da HESANET

HNET-GSM (HEHNETGSM)

€ 667,00\*\*

Ricevitore multiprotocollo su linea PSTN

HNET-RIC (HEHNRIC)

€ 2.000,00\*\*

Applicativo base per la ricezione e gestione degli eventi e allarmi da centrali intrusione da installare su macchina virtuale

HNET-TVI (HEHNETVI)

€ 4.000,00\*\*

Codice di attivazione per 1 QR code per connessione su app di 1 centrale intrusione

HNET-1QR (HEHNET1QR)

€ 16,00\*\*

Codice di attivazione per 10 QR code per connessione su app di 10 centrali intrusione

HNET-10QR (HEHNET10QR)

€ 120,00\*\*

Codice di attivazione per 50 QR code per connessione su app di 50 centrali intrusione

HNET-50QR (HEHNET50QR)

€ 500,00\*\*

Sistema di registrazione locale fino a 8 flussi video RTSP collegabile a Hesa.net per la visione del pre e post allarme

HNET-VA (HNETVA)

€ 499,00\*\*

Sistema di gestione chiamate VoIP da Hesa.net a telefoni VoIP (1 chiamata live per volta)

HNET-VS (HNETVS)

€ 499,00\*\*

Terminale VoIP da installare da cliente per eseguire chiamate con risposta automatica e audio bidirezionale

HNET-VT (HNETVT)

€ 560,00\*\*

\*\*Prezzo con scontistica dedicata



## Rivelatore IR passivo

A B C E

- Rilevatore di movimento ad infrarossi completamente gestito da software digitale
- Dimensioni ridotte, ma facile da installare senza rimozione del circuito
- Lente sferica di terza generazione, la lente fresnel più avanzata nel settore
- Fornito con squadretta a snodo
- Certificato EN50131 Grado 2



Rivelatore PIR con sensore a doppio elemento, angolo 90°, portata m 10x10. Immunità agli animali domestici fino a Kg 16.

NV5 (PX-NV5)

€ 30,00

## PRODOTTI CORRELATI

Versione con fasci antistrisciamento

NV5SC (PX-NV5SC)

€ 37,00

## ACCESSORI SUGGERITI

Staffa a muro per serie NV5

SB100 (PX-SB100)

€ 4,00

## Rivelatore PIR

A B C E

- Innovativa linea semplice ed esclusiva
- Design moderno adatto a qualsiasi ambiente
- Dimensioni ridotte mm 77x51x36
- Include supporto per montaggio ad angolo



Rivelatore PIR con sensore a doppio elemento, angolo 85°, portata m 11x11.

DG483 Elegance (PX-483)

€ 41,00

## Rivelatore PIR

A B C E

- Elevata affidabilità e stabilità di funzionamento
- Prestazioni comuni a tutti i rivelatori digitali di movimento
- Certificato EN50131 Grado 2



Rivelatore PIR con sensore a doppio elemento, ampio angolo 110°, portata m 12x12.

DG55 (PX-402)

€ 40,00

## Rivelatore PIR

A B C E

- Doppia rilevazione digitale contrapposta
- Prestazioni comuni a tutti i rivelatori digitali di movimento
- Certificato EN50131 Grado 2



Rivelatore PIR con piroelemento QUAD a geometria "Interlock", ampio angolo 110°, portata m 12x12.

DG65 (PX-404)

€ 52,00

## Rivelatore PIR

A B C E

- Elevata affidabilità ed immunità ai falsi allarmi
- Fornisce una superiore immunità agli animali domestici utilizzando una combinazione brevettata di elementi ottici avanzati e tecnologia di elaborazione digitale
- Doppia rilevazione digitale contrapposta
- Certificato EN50131 Grado 2



Rivelatore PIR con doppia ottica (2 sensori a doppio elemento contrapposti), angolo 90°, portata m 11x11. Immunità agli animali domestici fino a Kg 40.

DG75 (PX-406)

€ 65,00

## Doppio rivelatore digitale

A B C E

- Soluzione esterna/interna per protezione di finestre e porte
- Super Pet immunity con ottica geometrica per aumentare l'immunità agli animali
- Doppio rivelatore controllato da Full Authority Digital Electronics Control (FADEC)
- Certificato EN 50131-2-2 Grado 2



Doppio rivelatore digitale per porte e finestre esterne/interne. Funzione antimascheramento, antistrisciamento. Colore bianco. Dimensioni mm 123x61x43.

NV37M (PX-NV37MN)

€ 120,00

## ACCESSORI SUGGERITI

Staffa a muro 90° per serie NV35 e NV37

SB35 (PXMYN35B)

€ 25,00

## Rivelatore digitale a doppia tecnologia

A B C E

- LED a3 colori per la visualizzazione dello stato di rilevazione
- Funzione antimascheramento che rileva il tentativo di accecare il sensore ponendo degli oggetti nel suo campo visivo o spruzzandolo con della vernice



Rivelatore digitale a doppia tecnologia (infrarossi e microonde) con funzione antimascheramento. Angolo 90°, portata m 12x12.

525DM (PX-525AM)

€ 90,00

Rivelatore PIR



- Costruzione esclusivamente con tecnologia SMD
- Prestazioni comuni a tutti i rivelatori analogici di movimento



Rivelatore PIR ampio angolo 110°, portata m 11x11 e fino a m 15 per i fasci centrali. Elaborazione del segnale con conteggio impulsi automatico con 2 livelli programmabili.

476+ (PX-476+)

€ 31,00

PRODOTTI CORRELATI

Versione con immunità agli animal domestici

476PET (PX-476P)

€ 32,00

LENTI OPZIONALI

Le lenti sotto riportate sono compatibili con i rivelatori 476+, 476PET, DG55, DG65, DM50, DM60, 525AM, PMD2P e PMD2P/86. Le portate indicate possono variare secondo il rivelatore utilizzato. Si raccomanda di verificare le caratteristiche tecniche del rivelatore.

Lente lunga portata m 30

LR1 (PX-LR1)

€ 16,00

Lente lunga portata m 27

LR2 (PX-LR2)

€ 16,00

Lente lunga portata m 27

LR3 (PX-LR3)

€ 16,00

Lente lunga portata m 30.4

LR4 (PX-LR4)

€ 16,00

Lente monopiano orizzontale per animali domestici

PE1 (PX-PE1)

€ 16,00

Lente effetto tenda portata m 13x6

CU1 (PX-CU1)

€ 16,00

Rivelatore piezoelettrico



- Cinque livelli di regolazione della sensibilità
- Interruttore antimanomissione



Rivelatore piezoelettrico ad alta sensibilità per la protezione di casseforti, copertura per un raggio di m. 2.5.

950 (PX-950)

€ 217,00

Rivelatore PIR



- Posizione della lente regolabile (0° o 10°)
- Tensione di funzionamento selezionabile a 12Vc.c. 24Vc.c.
- Durata del segnale d'allarme regolabile
- Prestazioni comuni a tutti i rivelatori analogici di movimento



Rivelatore PIR con copertura verticale, per protezioni a tenda o comando di porte automatiche. Portata m 6x4.5 (protezione a tenda) o m 2x1.5 (comando di porte automatiche).

460 (PX-460)

€ 79,00

ACCESSORI SUGGERITI

Squadretta a snodo per rivelatori PIR

SB469 (PX-469)

€ 13,00

PILE DI RICAMBIO

Nota Importante: Le pile fornite a corredo nei trasmettitori senza fili servono solo a scopo dimostrativo e di prova delle apparecchiature. Si raccomanda la loro sostituzione con pile nuove prima dell'installazione.

Batteria 4.8Vc.c. 1.200mAh al NiMH per centrali MAGELLAN MG-6250

MG-BAT6250 (PXMW625BAT)

€ 51,00\*\*

Confezione di 10 pile alcaline Duracell 1.5V mini-stilo tipo AAA

MN2400/10 (ULAAA1)

€ 11,50\*\*

Confezione di 100 pile alcaline Duracell 1.5V mini-stilo tipo AAA

MN2400/100 (ULAAA2)

€ 105,00\*\*

Confezione di 10 pile alcaline Duracell 1.5V stilo tipo AA

MN1500/10 (ULAA1)

€ 12,30\*\*

Confezione di 100 pile alcaline Duracell 1.5V stilo tipo AA

MN1500/100 (ULAA2)

€ 112,00\*\*

Pila alcalina MN1300 1.5V formato "D"

LR20 (ULLR20)

€ 4,00\*\*

Confezione di 10 pile alcaline 1.5V formato "C"

LR14AD/10BB (ULC1P)

€ 24,00\*\*

Plateau di 10 pile al litio 2032 3V in blister

2032/2 (LR2032C-2)

€ 62,00\*\*

Plateau di 10 pile al litio 3V in blister

2450C (LR2450C)

€ 54,00\*\*

Pila al litio 3.6V formato AA 2.6Ah

ER14505 (LA14500E)

€ 10,00\*\*

Confezione di 10 pile alcaline 9V

LR14AD/10B1 (UL9-1P)

€ 24,00\*\*

Confezione di 50 pile alcaline 9V

UL9-2 (UL9-2)

€ 186,00\*\*

Pila al litio 3.6V 3600mAh

XL-100F/C (LAXL100F/C)

€ 30,00\*\*

Pila al litio 3.6V 3600mAh

XL-100F (LAXL100F)

€ 30,00\*\*

Pila al litio 3V 1400mAh con connettore Molex

CR123 MOLEX (UL123CFM)

€ 20,00\*\*

\*\*Prezzo con scontistica dedicata

## Software in ambiente Windows



- Carico/scarico dati tramite GPRS (38K/bps), IP (128k/bps) o USB 2.0 (12M/bps)
- Stesso software per utenti e installatori
- Capacità di multi-clienti e multi-utenti
- Controllo aggiornamento firmware di centrale e moduli



Software in ambiente Windows per la telegestione delle centrali SPECTRA SP, MAGELAN MG5000 /MG5050, MG5075, MG6250 e EVO. Compatibile con Windows Vista e superiori. Scaricabile dal sito [www.dias.it](http://www.dias.it).

BabyWare (PXUDS21)

**Gratuito**

## Valigetta dimostrativa



Valigetta dimostrativa centrale DIGIPLEX EVO. Comprende 1 centrale EVO192, 1 tastiera K641+, 1 tastiera TM50 colore bianco anodizzato e 1 tastiera K641LX, 1 telecomando REM2, 1 alimentatore PA12.



EVO-DEMO5 (PXD-DEM5)

**€ 896,00**

## ACCESSORI

Trasformatore 230V/16Vc.a. 40VA

TF40/16 (TFP40VA)

**€ 26,00**

Trasformatore toroidale 230V/16Vc.a. 80VA

TF80/16 (TFP80VAT)

**€ 70,00**

Alimentatore switching 12V 1.1A 15W

ALS12-1.1A (MYW1211D)

**€ 41,00**

Alimentatore switching 12V 2.6A 35W

ALS12-3A (MYW1225D)

**€ 69,00**

Alimentatore switching 12V 5.4A 75W

ALS12-6A (MYW1250D)

**€ 89,00**

Alimentatore switching 12V 10.9A 150W

ALS12-12A (MYW12100D)

**€ 119,00**

Alimentatore switching 24V 2.7A 75W

ALS24-3A (MYW2425D)

**€ 89,00**

Custodia in plastica. Dimensioni mm 170x153x15

PBOX (PX-BOXP)

**€ 25,00**

Armadio metallico base mm 200, altezza mm 255, profondità mm 76

BOX-1 (PX-BOX1)

**€ 31,00**

Armadio metallico base mm 280, altezza mm 280, profondità mm 76

BOX-2 (PX-BOX2)

**€ 48,00**

Armadio metallico base mm 333, altezza mm 400, profondità mm 100

BOX-4 (PX-BOX4)

**€ 138,00**

Supporto per fissaggio dei moduli ZX8SP, ZX8, PRT3 e PGM4 negli armadi metallici BOX-1, BOX-2 e BOX-4.

PX-SU (PX-SUM)

**€ 6,00**







# Condizioni generali di vendita

## ART. 1 - Ambito di applicazione

- 1.1 Le presenti Condizioni Generali di Vendita si applicano a tutte le vendite di merci a qualsiasi titolo effettuate dalla DIAS divisione di HESA S.p.A con sede, uffici e magazzino in Milano, via Triboniano 25 (qui di seguito semplicemente "DIAS").
- 1.2 Eventuali condizioni particolari e/o deroghe o modifiche alle presenti Condizioni Generali di Vendita saranno valide solo se specificatamente concordate per iscritto tra la DIAS e l'acquirente (qui di seguito il "CLIENTE") restando espressamente inteso che eventuali impegni scritti e/o verbali di agenti e/o collaboratori esterni di DIAS non vincoleranno quest'ultima se non in quanto confermati espressamente per iscritto da DIAS.

## ART. 2 - Ordini

- 2.1 Gli ordini di acquisto dei CLIENTI hanno valore di proposta irrevocabile per 10 (dieci) giorni lavorativi. Ciascun ordine del CLIENTE a DIAS dovrà contenere con chiarezza il tipo e la qualità dei prodotti oggetto dello stesso ordine. A tal fine le parti convengono di utilizzare i numeri di codice di DIAS. Eventuali nuovi codici e/o modifiche ai codici preesistenti verranno comunicate da DIAS al CLIENTE e si intenderanno operativi dalla data di ricevimento degli stessi da parte del CLIENTE.

## ART. 3 - Trasporto e spedizione

- 3.1 I prodotti viaggiano sempre a rischio e spese del CLIENTE. In ogni caso DIAS sarà liberata dall'obbligazione di consegna dal momento della consegna dei prodotti al vettore od allo spedizioniere anche qualora la relativa scelta sia stata effettuata da DIAS.
- 3.2 I prodotti spediti non sono assicurati. Il CLIENTE può tuttavia richiedere alla DIAS di assicurare i prodotti per i rischi connessi al trasporto ed in tale ipotesi la relativa spesa sarà ad integrale carico del CLIENTE.

## ART. 4 - Campioni

- 4.1 I campioni dei prodotti verranno inviati al CLIENTE nei termini di volta in volta concordati.
- 4.2 I campioni si intendono integralmente accettati dal CLIENTE senza alcuna riserva qualora, entro 7 (sette) giorni dal loro ricevimento, il CLIENTE non faccia espressa contestazione scritta a DIAS.

## ART. 5 - Termini di consegna

- 5.1 La consegna dei prodotti avverrà nei termini indicati nell'ordine. Tali termini si intendono, salvo espressa pattuizione in contrario, sempre e soltanto ordinatori. In ogni caso l'eventuale ritardo dei prodotti, non potrà dare luogo ad annullamento dei relativi ordini od a pretesa e/o richiesta di indennizzo.
- 5.2 I termini di consegna rimangono comunque sospesi in caso di impossibilità di dare seguito alla prestazione dovuta a forza maggiore, a ritardi nella consegna dei prodotti da parte dei fornitori della DIAS, o ad altre circostanze non direttamente imputabili alla DIAS. La DIAS si riserva in ogni caso l'insindacabile facoltà di effettuare spedizioni parziali che si intendono integralmente accettate dal CLIENTE.

## ART. 6 - Garanzia: oggetto, durata e condizioni

- 6.1 DIAS garantisce al CLIENTE che i propri prodotti sono immuni da vizi originari della fabbricazione e da difetti di conformità ai requisiti contrattuali e/o ai relativi campioni.
- 6.2 La durata della garanzia si estende per tutto il periodo di permanenza dei prodotti sui Listini Prezzi Ufficiali di DIAS, nonché per un ulteriore periodo di tempo pari ad un anno a decorrere dal momento della cessazione della presenza di tali prodotti sui Listini Prezzi Ufficiali di DIAS.
- 6.3 La garanzia opera alla condizione che i prodotti siano utilizzati in conformità alla loro destinazione e siano altresì installati ed utilizzati in conformità alle istruzioni ed alle avvertenze fornite da DIAS, nonché in conformità alle norme di Legge ed alle specifiche tecniche applicabili.

## ART. 7 - Casi di esclusione della garanzia

La garanzia è esclusa nei seguenti casi:

- a) installazione manutenzione ed utilizzo in contrasto con le istruzioni ed avvertenze fornite da DIAS o in contrasto con norme di Legge o specifiche tecniche applicabili;
- b) danni che si verificano a causa di: difetti e/o anomalie dell'impianto elettrico utilizzatore, difetti o anomalie della distribuzione, guasti o fluttuazioni della corrente elettrica o dei circuiti elettrici e telefonici, o anche di condizioni ambientali anomale (ambienti polverosi o fumosi compreso il fumo di sigaretta) nonché danni connessi a sistemi di condizionamento dell'aria o sistemi di controllo dell'umidità;
- c) manomissioni o interventi tecnici di qualsiasi genere da parte di personale non autorizzato o non abilitato a norma di Legge;
- d) danni che siano causati a prodotti o a parti di prodotti che siano stati comunque modificati senza il consenso di DIAS;
- e) danni dovuti ad eventi naturali o di forza maggiore o comunque non riconducibili a difetti originari del prodotto, quali i danni dovuti a incendi, inondazioni, guerre, atti vandalici e fatti analoghi;
- f) danni causati dal fenomeno "burn-in" o effetto memoria per tutti i tipi di monitor video;
- g) danni dovuti ad usi del prodotto insieme ad eventuali accessori non consentiti;
- h) danni causati da uso del prodotto oltre i limiti indicati da DIAS nelle specifiche tecniche fornite da DIAS stessa con le istruzioni e le avvertenze, quali ore di funzionamento dei sensori della telecamera, dei tubi catodici, dei monitor, dei meccanismi di movimento delle telecamere motorizzate;
- i) normale esaurimento o consumo di parti esauribili o consumabili quali batterie, fusibili, lampade di segnalazione o illuminazione, tubi catodici, LED, Hard-disk (supporti di memoria);
- j) rimozione o modificazione o comunque qualsiasi altro intervento che renda illeggibile il numero seriale dei prodotti;
- k) mancanza di manutenzione periodica e riparazione o sostituzione di parti dovute al normale logoramento o deterioramento secondo la regola d'arte;

l) danni subiti durante il trasporto da chiunque effettuato.

## ART. 8 - Onere di denuncia dei difetti, termini e decadenza

- 8.1 I difetti originari di fabbricazione dei prodotti, qualora siano manifesti, dovranno essere denunciati a DIAS per iscritto entro 8 (otto) giorni dal ricevimento dei prodotti.
- 8.2 I difetti originari di fabbricazione, qualora siano occulti, dovranno essere denunciati sempre per iscritto, a DIAS entro 8 (otto) giorni dalla scoperta degli stessi.
- 8.3 Il mancato rispetto dei termini per la denuncia comporterà la decadenza dal diritto alla garanzia.

## ART. 9 - Rimedi per la eliminazione di vizi e/o difetti

Qualora i vizi e/o i difetti coperti dalla garanzia siano denunciati tempestivamente, DIAS - previa verifica della effettiva sussistenza di tali vizi e/o difetti - provvederà ad eliminare il vizio e/o il difetto mediante uno dei seguenti rimedi:

- a) sostituzione del prodotto difettoso con un prodotto nuovo del medesimo tipo (modello);
- b) sostituzione del prodotto con altro prodotto realizzato con parti nuove o ricondizionate il quale presenti prestazioni equivalenti a quelle del prodotto originario sostituito;
- c) riparazione del prodotto tramite l'utilizzo di componenti nuovi o rimessi a nuovo;

Ciascuno dei rimedi sopra elencati verrà effettuato gratuitamente da DIAS che si riserva la scelta del rimedio da attuare. I tempi per la sostituzione o la riparazione del prodotto potranno variare in relazione alle disponibilità di magazzino ed alle specifiche caratteristiche tecniche dell'intervento da eseguire.

## ART. 10 - Limitazioni ed esclusioni di responsabilità

- 10.1 Ai sensi e per gli effetti della Legge 675/96 il CLIENTE assume la totale responsabilità dei dati inseriti all'interno delle memorie di massa (Hard-disk, cd-rom, dat) rese in assistenza e della loro segretezza. DIAS pertanto non assume alcuna responsabilità nei confronti dei terzi relativamente all'integrità, alla segretezza, alla conservazione ed all'utilizzo di tali dati. Ne deriva dunque che deve essere cura del CLIENTE rimuovere dati riservati e personali nonché creare preventivamente copie di sicurezza di tali informazioni, dal momento che gli interventi in assistenza potrebbero comportarne la perdita permanente. L'onere dell'effettuazione, a richiesta dell'interessato, di tale operazione da parte del personale tecnico di DIAS è a carico del CLIENTE.
- 10.2 Le condizioni di garanzia applicabili a tutti i rapporti contrattuali disciplinati dalle presenti "Condizioni generali" devono ritenersi soltanto quelle disciplinate dalle clausole n. 6 e ss. delle medesime "Condizioni Generali", con esclusione, pertanto, della applicabilità degli artt. 1490 e ss. del Codice Civile.
- 10.3 L'esercizio del diritto di recesso del CLIENTE nei confronti di DIAS per eventuali difetti di non conformità previsti dall'art. 131 del "Codice del Consumo" deve intendersi limitato ai casi ed alle previsioni di diritto del CLIENTE alla garanzia che sono disciplinati alle clausole n. 6 e ss. delle presenti "Condizioni generali".
- 10.4 DIAS non assume responsabilità per i danni diretti o indiretti, che possano eventualmente derivare - per qualsivoglia causa, dall'uso e dall'installazione dei propri prodotti.

## ART. 11 - Materiale reso per accreditato

- 11.1 Ogni eventuale reso di materiale nuovo con richiesta di accreditato dovrà essere preventivamente autorizzato dall'Ufficio Vendite e subordinato ad un esame tecnico; in ogni caso sarà soggetto ad un addebito del 20% per il costo di controllo e ricarica. Decorsi 90 giorni dalla fornitura, non sarà accettato alcun reso per accreditato.

## ART. 12 - Condizioni di pagamento

- 12.1 I prezzi sono quelli concordati tra DIAS e il CLIENTE e devono essere riportati sugli ordini, si intendono per merce franco magazzino di DIAS e non includono I.V.A., assicurazione, eventuali spese di trasporto nonché altre spese accessorie.
- 12.2 Le condizioni di pagamento sono quelle concordate tra DIAS e CLIENTE e devono essere riportate sugli ordini. In caso di ritardo nei pagamenti il CLIENTE dovrà corrispondere a DIAS, senza necessità di una preventiva messa in mora, interessi di mora calcolati al tasso annuo previsto dal D.L. 231/02 Art. 4, dalla data di scadenza fino a quella dell'effettivo incasso del relativo importo da parte di DIAS.

## ART. 13 - Riserva di proprietà

- 13.1 I prodotti rimangono di proprietà di DIAS fino al momento dell'integrale pagamento del prezzo complessivo risultante dalla relativa fattura.

## ART. 14 - Varie

- 14.1 Tutte le comunicazioni di cui alle presenti Condizioni Generali di Vendita, ivi compresi gli ordini, possono essere validamente fatte anche a mezzo fax e posta elettronica (e-mail).

## ART. 15 - Legge applicabile e Foro competente

- 15.1 La legge applicabile è la Legge italiana.
- 15.2 Per qualsiasi controversia dovesse insorgere tra le parti in relazione all'interpretazione, validità ed esecuzione del presente accordo e/o degli ordini sarà esclusivamente competente il Foro di Milano (Italia).

**dias**

---

distribuzione apparecchiature sicurezza  
DIAS divisione di HESA S.p.A - Via Triboniano, 25 - 20156 MILANO - Tel. 02.38036901 - Email: dias@dias.it

**[www.dias.it](http://www.dias.it)**